

Stow-net Fishing operation figure
 こませ網漁船操業状況参考図
 2020年6月27日 0853 ~ 1429

West Curr.
 西流(みち)

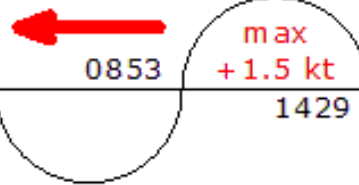

moonAge
 月齢 5.8



備讃瀬戸海上交通センター情報課
 TEL(0877)49-2223
<http://www6.kaiho.mlit.go.jp/bisan/>

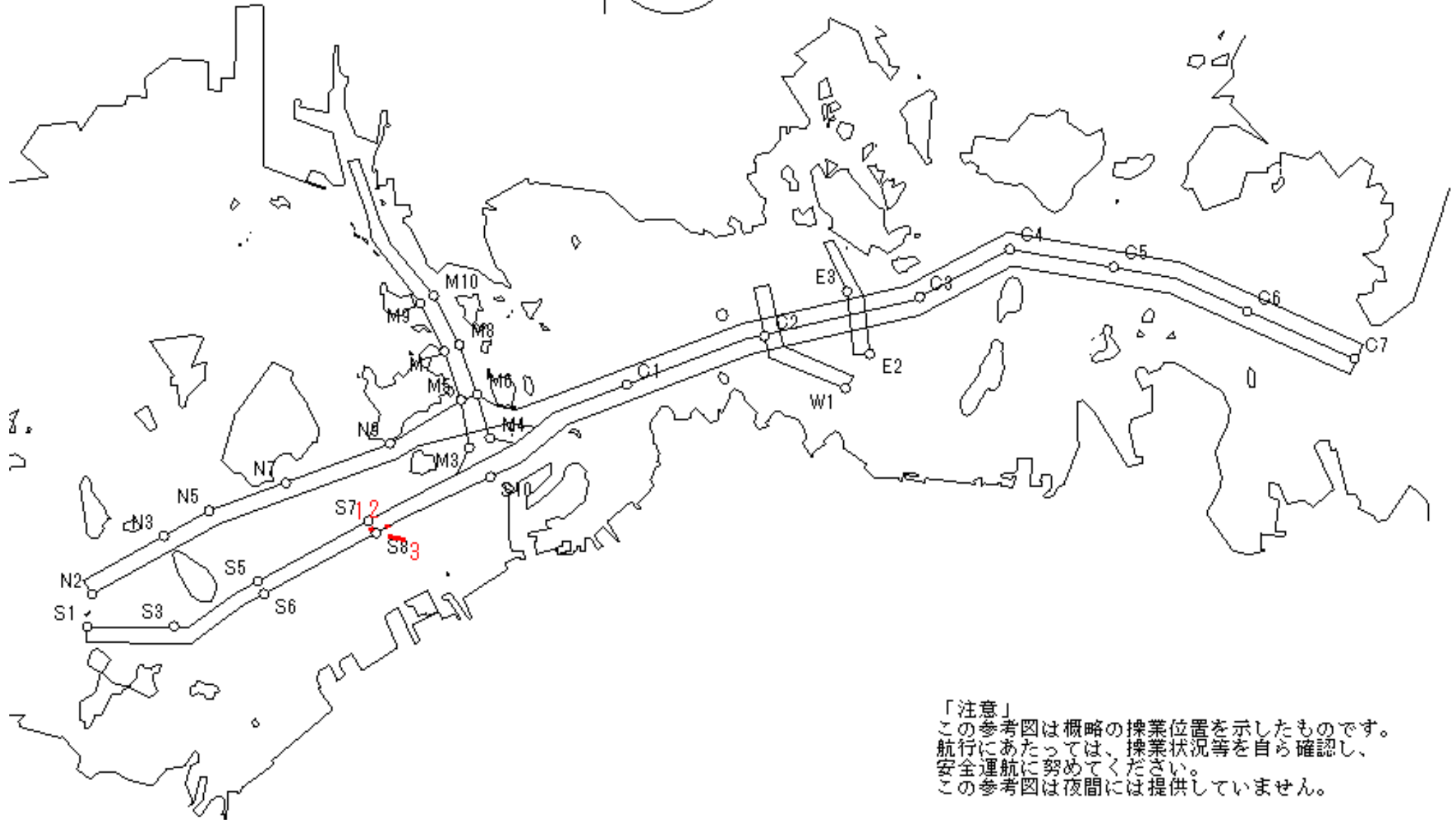

「注意」
 この参考図は概略の操業位置を示したものです。
 航行にあたっては、操業状況等を自ら確認し、
 安全運航に努めてください。
 この参考図は夜間には提供していません。

Stow-net Fishing operation figure
こませ網漁船操業状況参考図

2020年6月27日 0238 ~ 0853

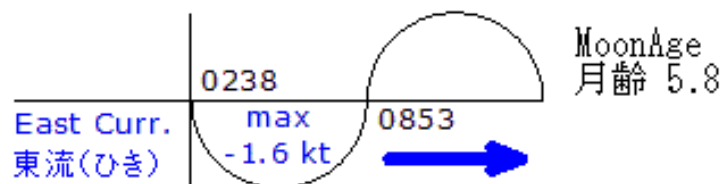

MoonAge
月齢 5.8



備讃瀬戸海上交通センター情報課
TEL(0877)49-2223
<http://www6.kaiho.mlit.go.jp/bisan/>

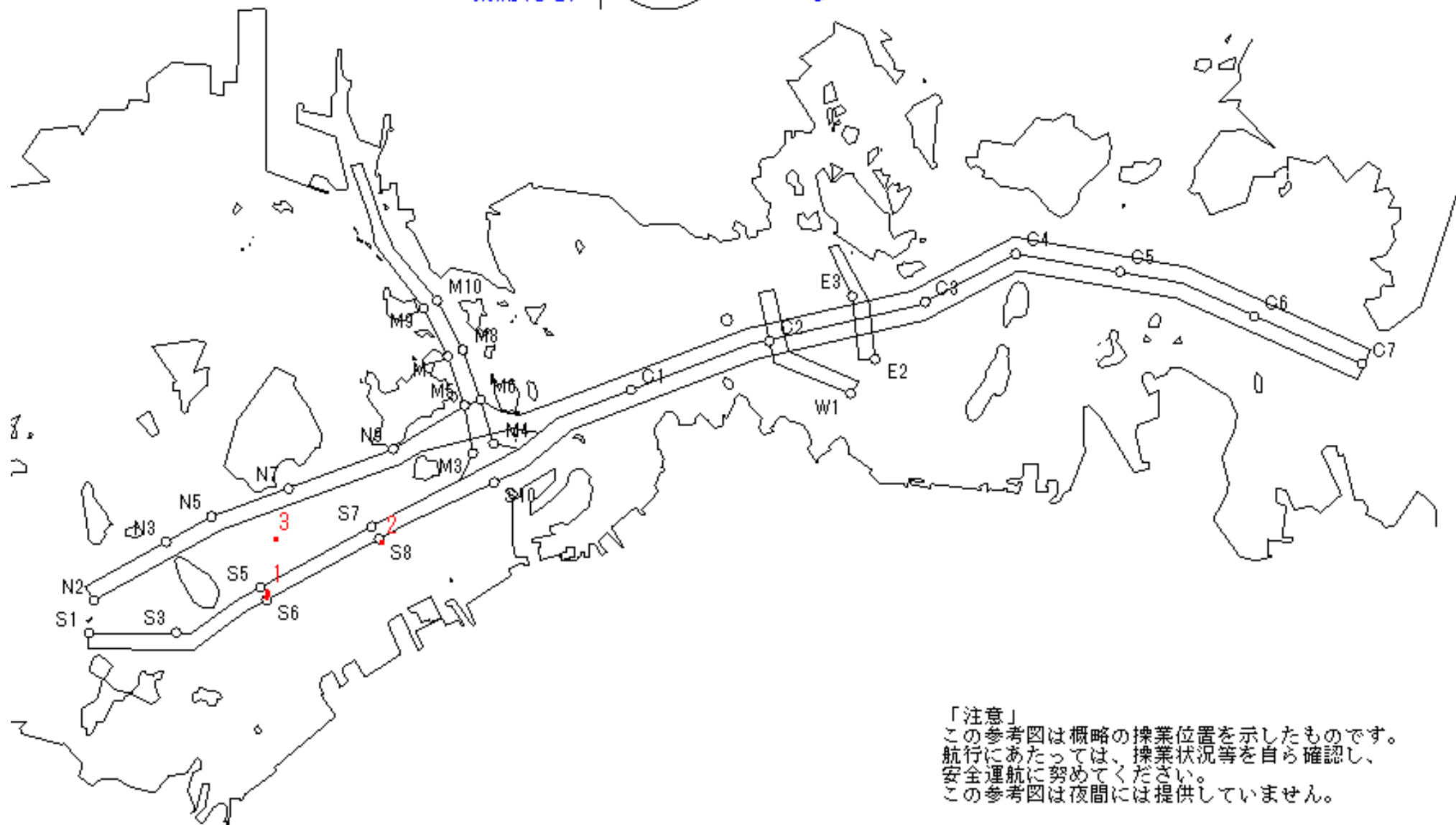

「注意」
この参考図は概略の操業位置を示したものです。
航行にあたっては、操業状況等を自ら確認し、
安全運航に努めてください。
この参考図は夜間には提供していません。

Stow-net Fishing operation figure
 こませ網漁船操業状況参考図
 2020年6月26日 1332 ~ 2002

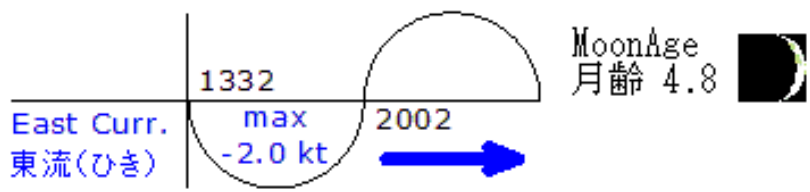

備讃瀬戸海上交通センター情報課
 TEL(0877)49-2223
<http://www6.kaiho.mlit.go.jp/bisan/>

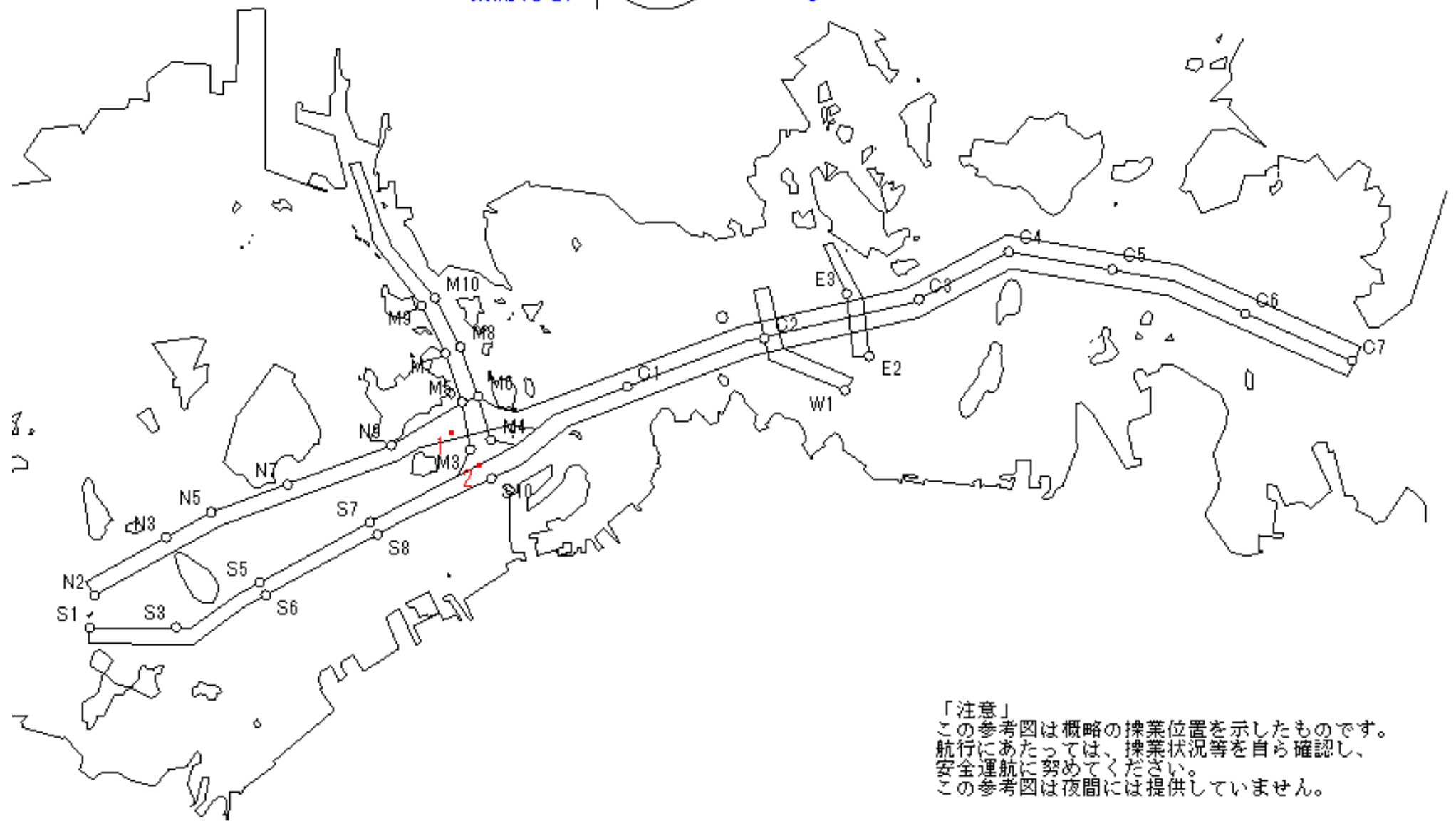

「注意」
 この参考図は概略の操業位置を示したものです。
 航行にあたっては、操業状況等を自ら確認し、
 安全運航に努めてください。
 この参考図は夜間には提供していません。

Stow-net Fishing operation figure
 こませ網漁船操業状況参考図
 2020年6月26日 0805 ~ 1332

West Curr.
 西流(みち)

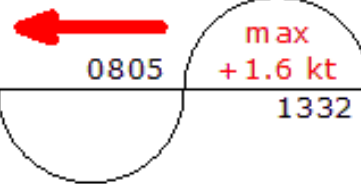

moonAge
 月齢 4.8



備讃瀬戸海上交通センター情報課
 TEL(0877)49-2223
<http://www6.kaiho.mlit.go.jp/bisan/>

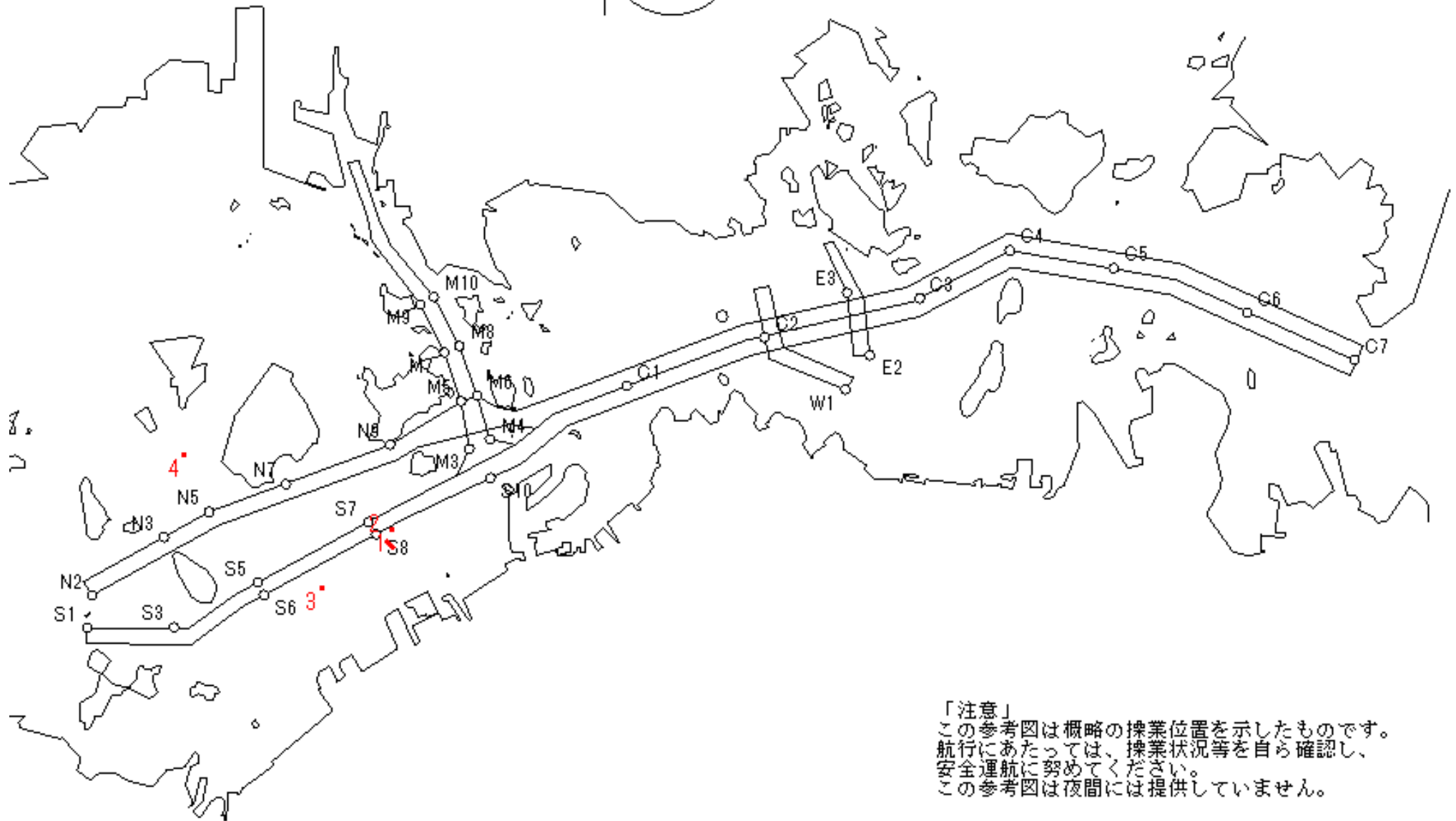

「注意」
 この参考図は概略の操業位置を示したものです。
 航行にあたっては、操業状況等を自ら確認し、
 安全運航に努めてください。
 この参考図は夜間には提供していません。

Stow-net Fishing operation figure
こませ網漁船操業状況参考図

2020年6月26日 0153 ~ 0805

East Curr.
東流(ひき)

0153

max
-1.7 kt

0805



MoonAge
月齢 4.8



備讃瀬戸海上交通センター情報課
TEL(0877)49-2223
<http://www6.kaiho.mlit.go.jp/bisan/>

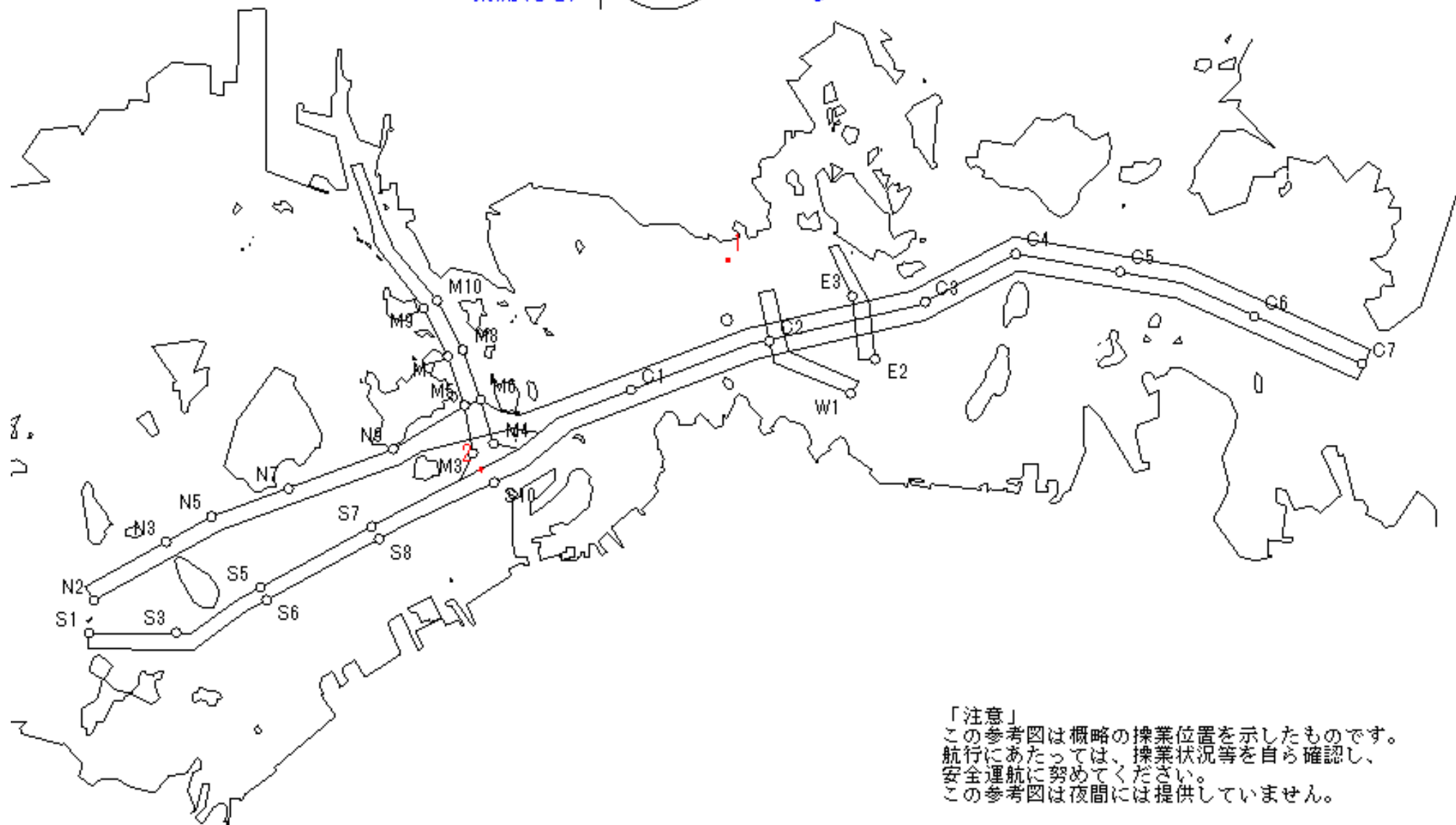

「注意」
この参考図は概略の操業位置を示したものです。
航行にあたっては、操業状況等を自ら確認し、
安全運航に努めてください。
この参考図は夜間には提供していません。

Stow-net Fishing operation figure
こませ網漁船操業状況参考図

2020年6月25日 1243 ~ 1914

East Curr.
東流(ひき)

1243

max
-2.2 kt

1914



MoonAge
月齢 3.8



備讃瀬戸海上交通センター情報課
TEL(0877)49-2223
<http://www6.kaiho.mlit.go.jp/bisan/>

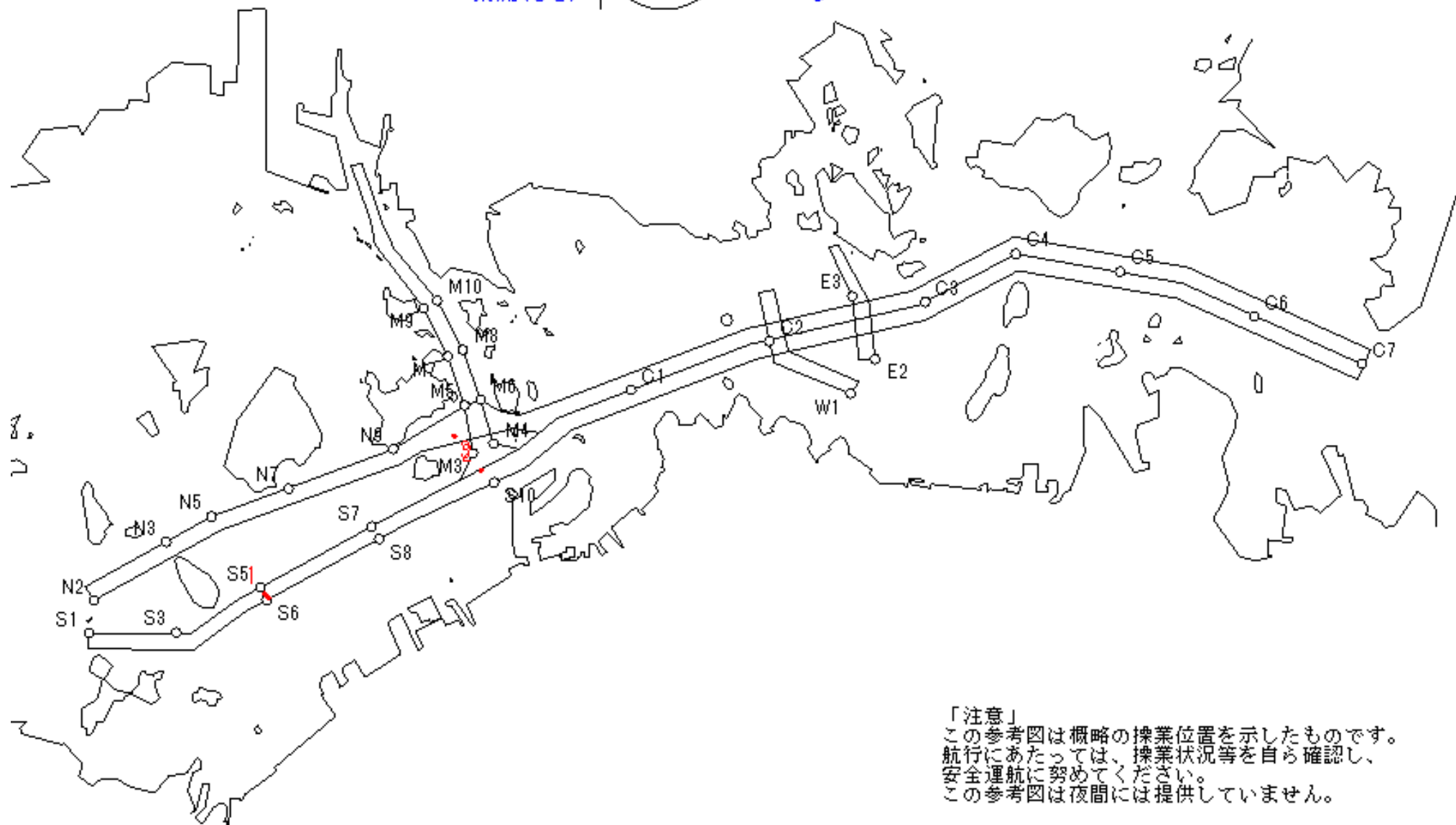

「注意」
この参考図は概略の操業位置を示したものです。
航行にあたっては、操業状況等を自ら確認し、
安全運航に努めてください。
この参考図は夜間には提供していません。

Stow-net Fishing operation figure
 こませ網漁船操業状況参考図
 2020年6月25日 0722 ~ 1243

West Curr.
 西流(みち)

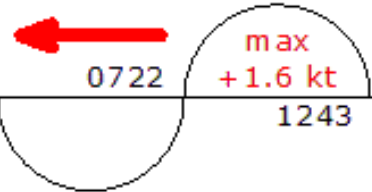

moonAge
 月齢 3.8



備讃瀬戸海上交通センター情報課
 TEL(0877)49-2223
<http://www6.kaiho.mlit.go.jp/bisan/>

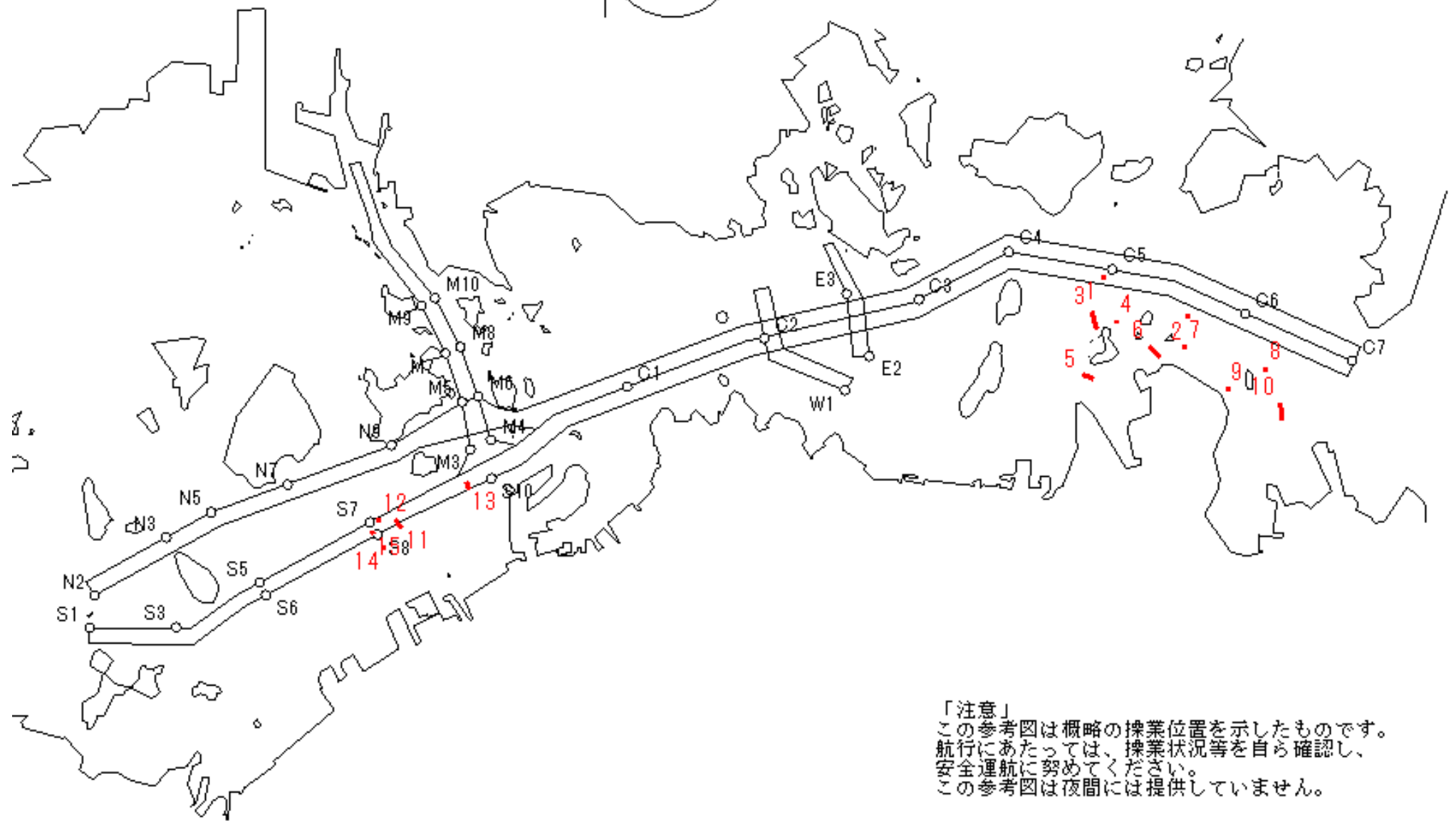

「注意」
 この参考図は概略の操業位置を示したものです。
 航行にあたっては、操業状況等を自ら確認し、
 安全運航に努めてください。
 この参考図は夜間には提供していません。

Stow-net Fishing operation figure
こませ網漁船操業状況参考図

2020年6月25日 0110 ~ 0722

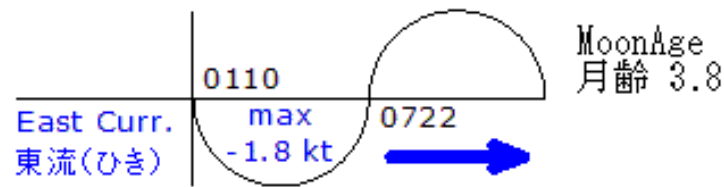

備讃瀬戸海上交通センター情報課
TEL(0877)49-2223
<http://www6.kaiho.mlit.go.jp/bisan/>

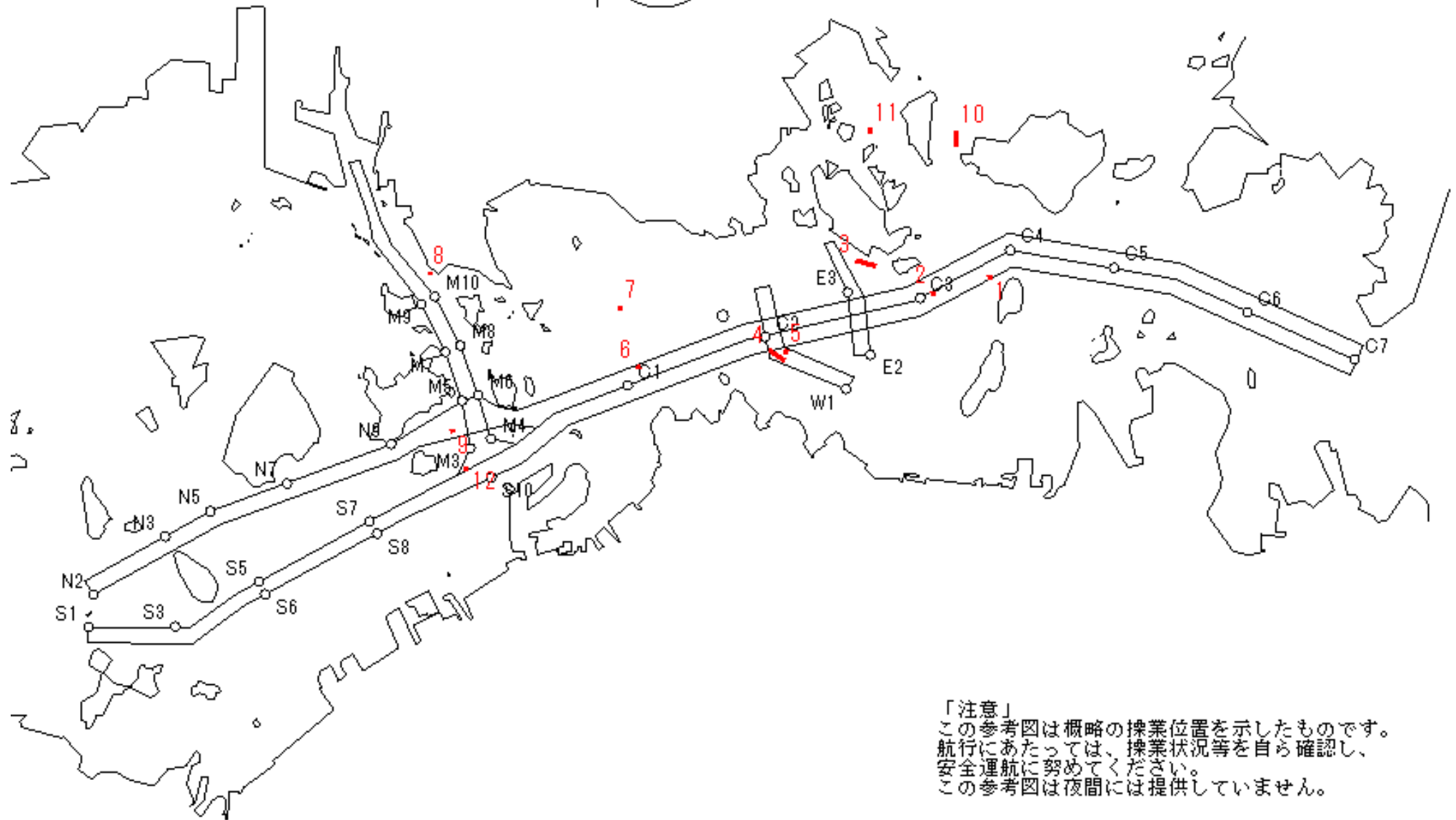

「注意」
この参考図は概略の操業位置を示したものです。
航行にあたっては、操業状況等を自ら確認し、
安全運航に努めてください。
この参考図は夜間には提供していません。

Stow-net Fishing operation figure
 こませ網漁船操業状況参考図
 2020年6月24日 1200 ~ 1830

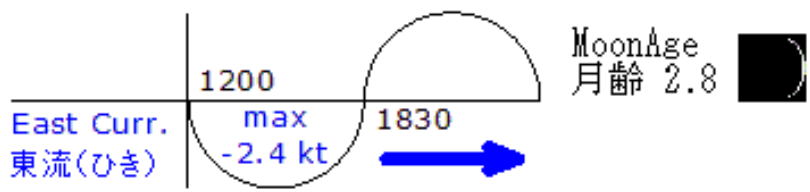

備讃瀬戸海上交通センター情報課
 TEL(0877)49-2223
<http://www6.kaiho.mlit.go.jp/bisan/>

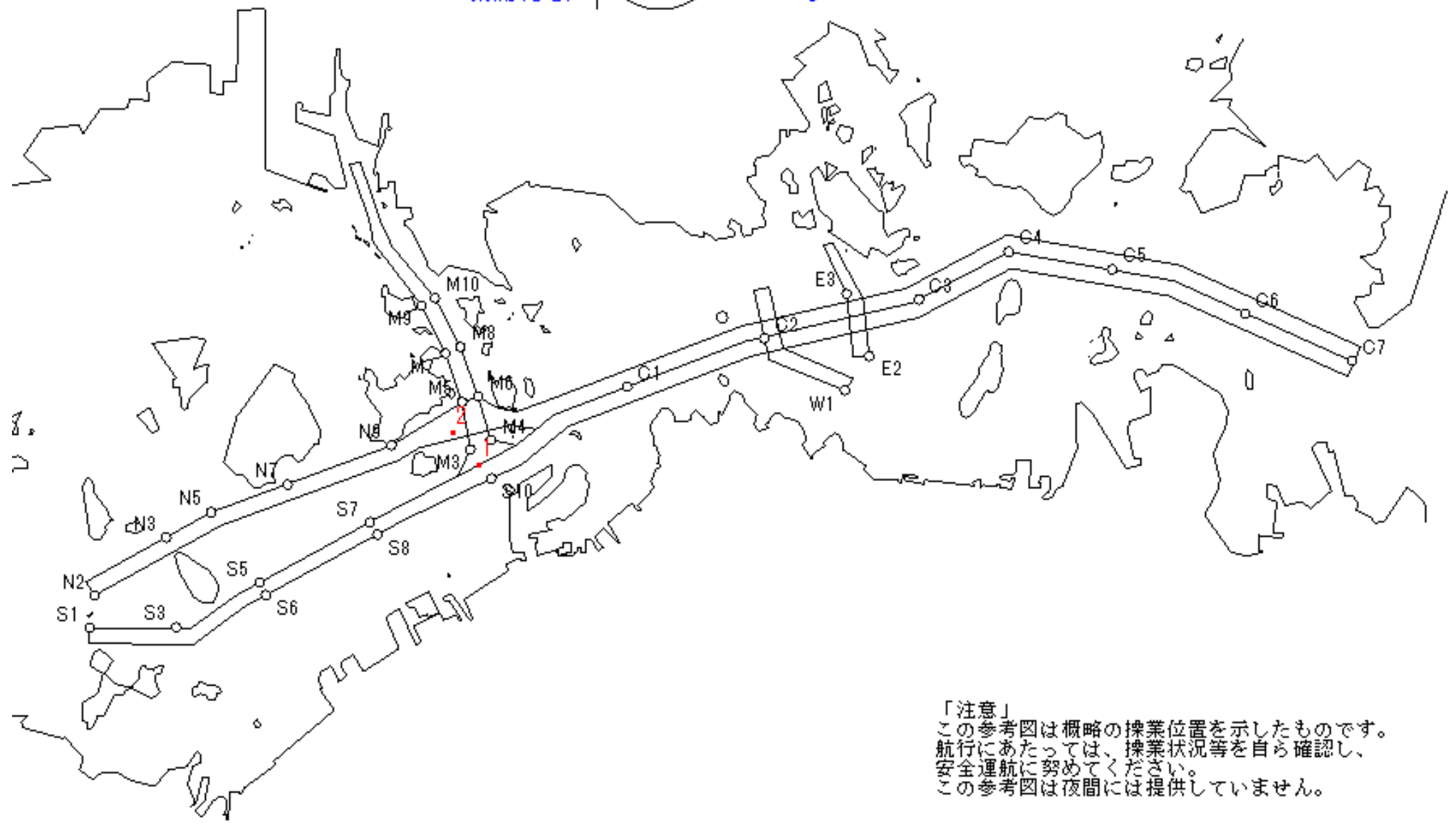

「注意」
 この参考図は概略の操業位置を示したものです。
 航行にあたっては、操業状況等を自ら確認し、
 安全運航に努めてください。
 この参考図は夜間には提供していません。

Stow-net Fishing operation figure
 こませ網漁船操業状況参考図
 2020年6月24日 0642 ~ 1200

West Curr.
 西流(みち)

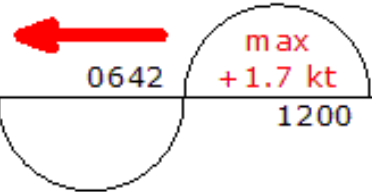

moonAge
 月齢 2.8



備讃瀬戸海上交通センター情報課
 TEL(0877)49-2223
<http://www6.kaiho.mlit.go.jp/bisan/>

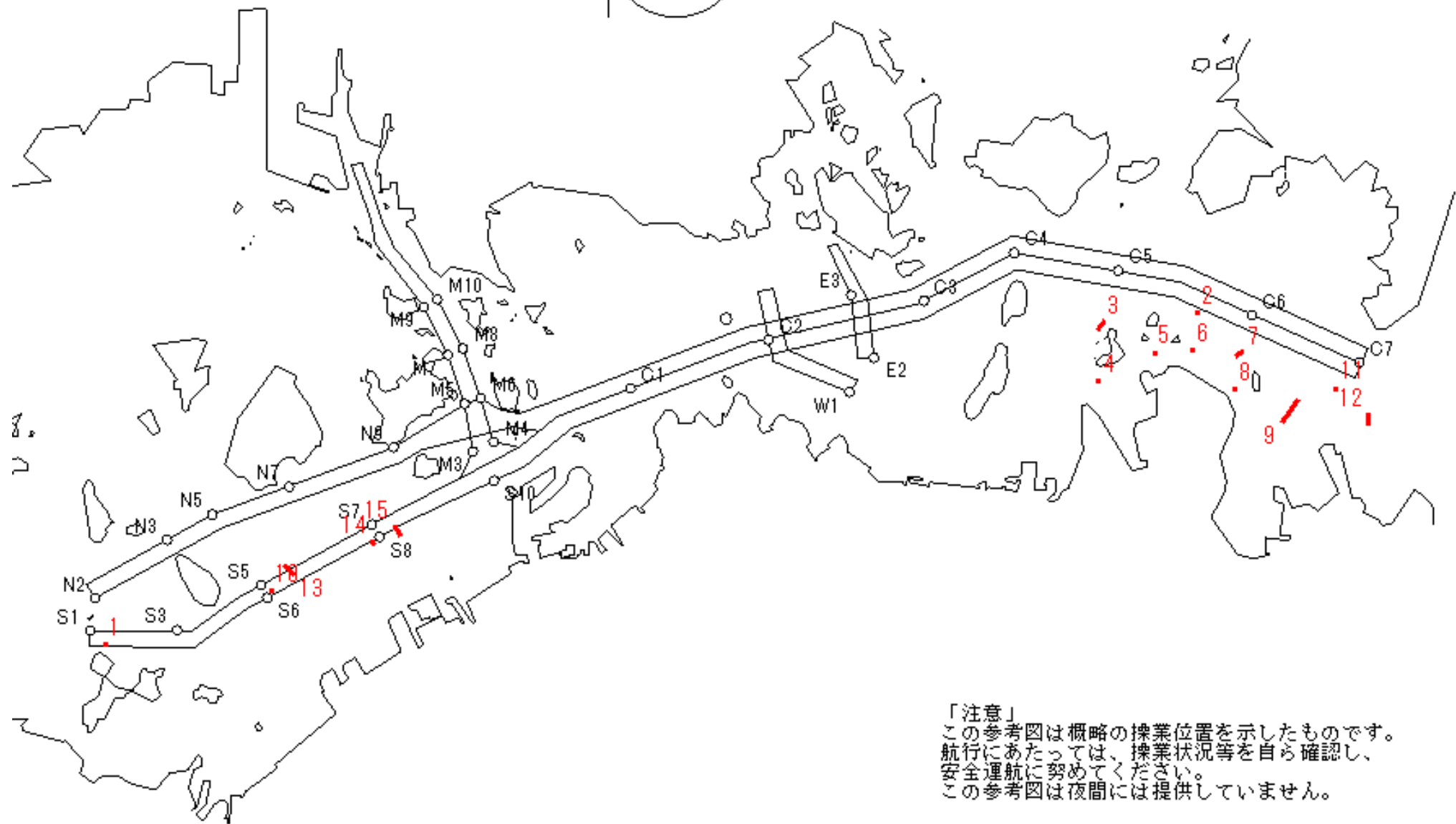

「注意」
 この参考図は概略の操業位置を示したものです。
 航行にあたっては、操業状況等を自ら確認し、
 安全運航に努めてください。
 この参考図は夜間には提供していません。

Stow-net Fishing operation figure
 こませ網漁船操業状況参考図

2020年6月24日 0029 ~ 0642

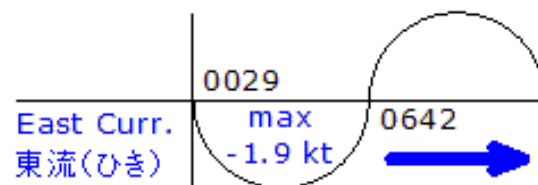

MoonAge
 月齢 2.8



備讃瀬戸海上交通センター情報課
 TEL(0877)49-2223
<http://www6.kaiho.mlit.go.jp/bisan/>

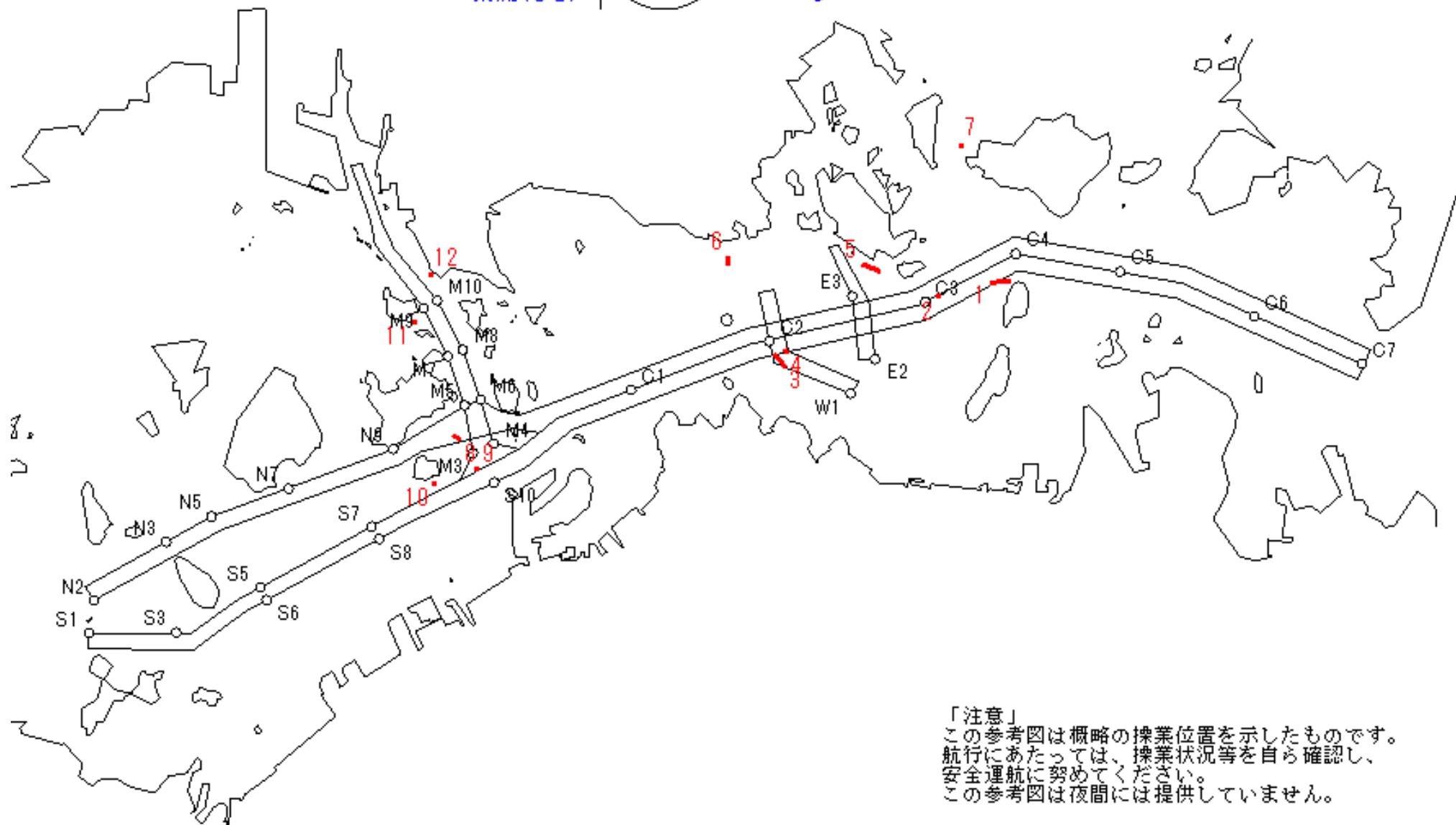

「注意」
 この参考図は概略の操業位置を示したものです。
 航行にあたっては、操業状況等を自ら確認し、
 安全運航に努めてください。
 この参考図は夜間には提供していません。

Stow-net Fishing operation figure
 こませ網漁船操業状況参考図
 2020年6月23日 1750 ~ 0029

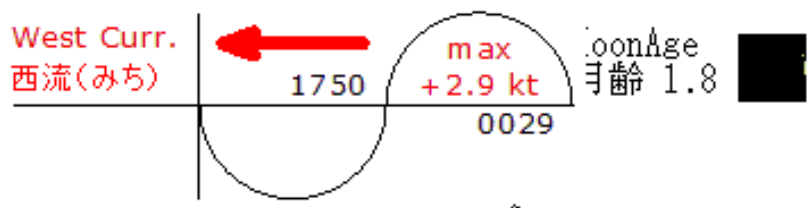

備讃瀬戸海上交通センター情報課
 TEL(0877)49-2223
<http://www6.kaiho.mlit.go.jp/bisan/>

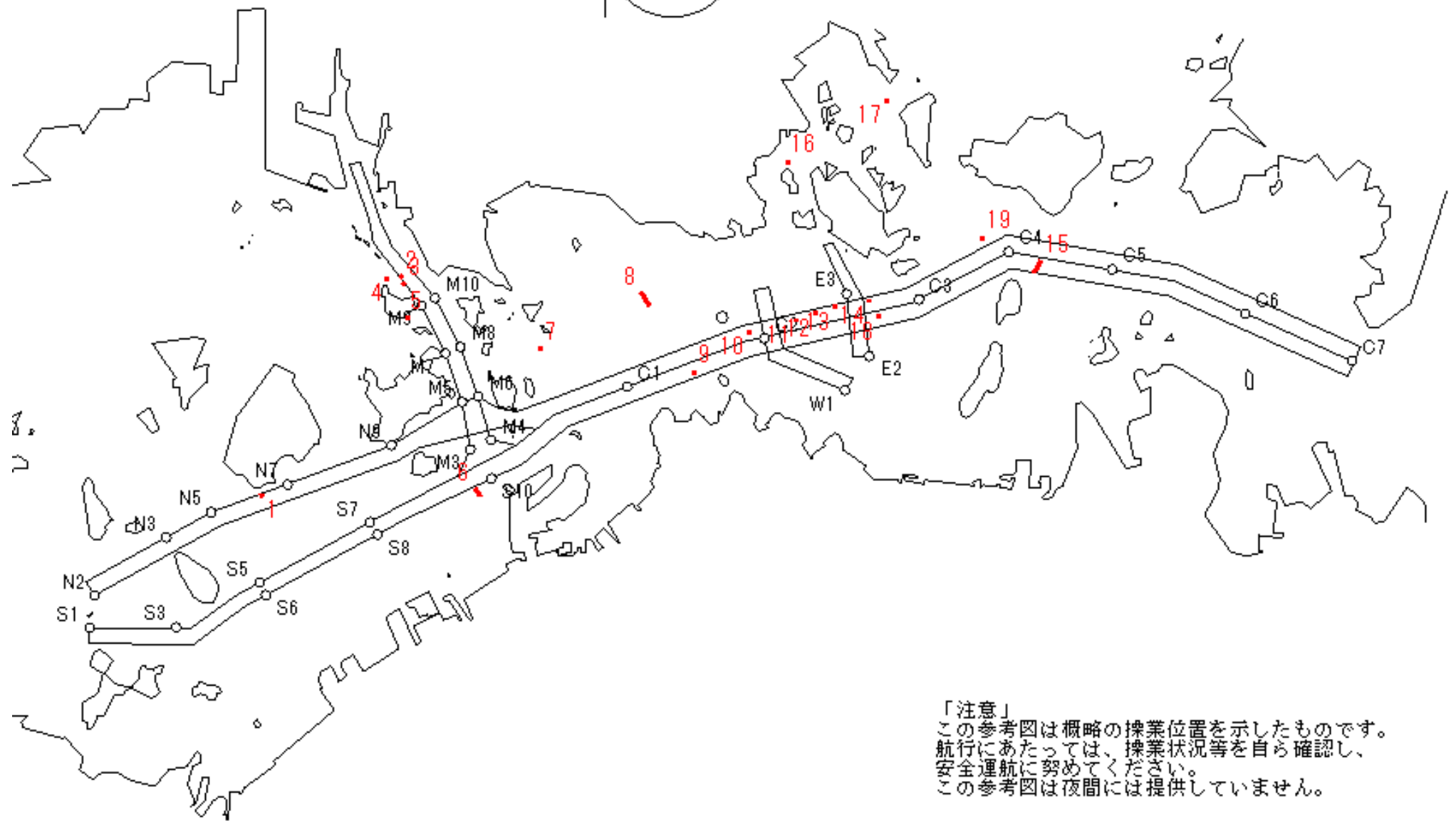

「注意」
 この参考図は概略の操業位置を示したものです。
 航行にあたっては、操業状況等を自ら確認し、
 安全運航に努めてください。
 この参考図は夜間には提供していません。

Stow-net Fishing operation figure
 こませ網漁船操業状況参考図
 2020年6月23日 1120 ~ 1750

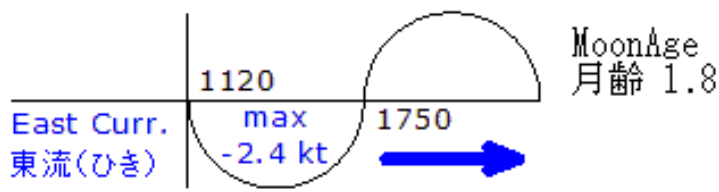

MoonAge
月齢 1.8

備讃瀬戸海上交通センター情報課
 TEL(0877)49-2223
<http://www6.kaiho.mlit.go.jp/bisan/>

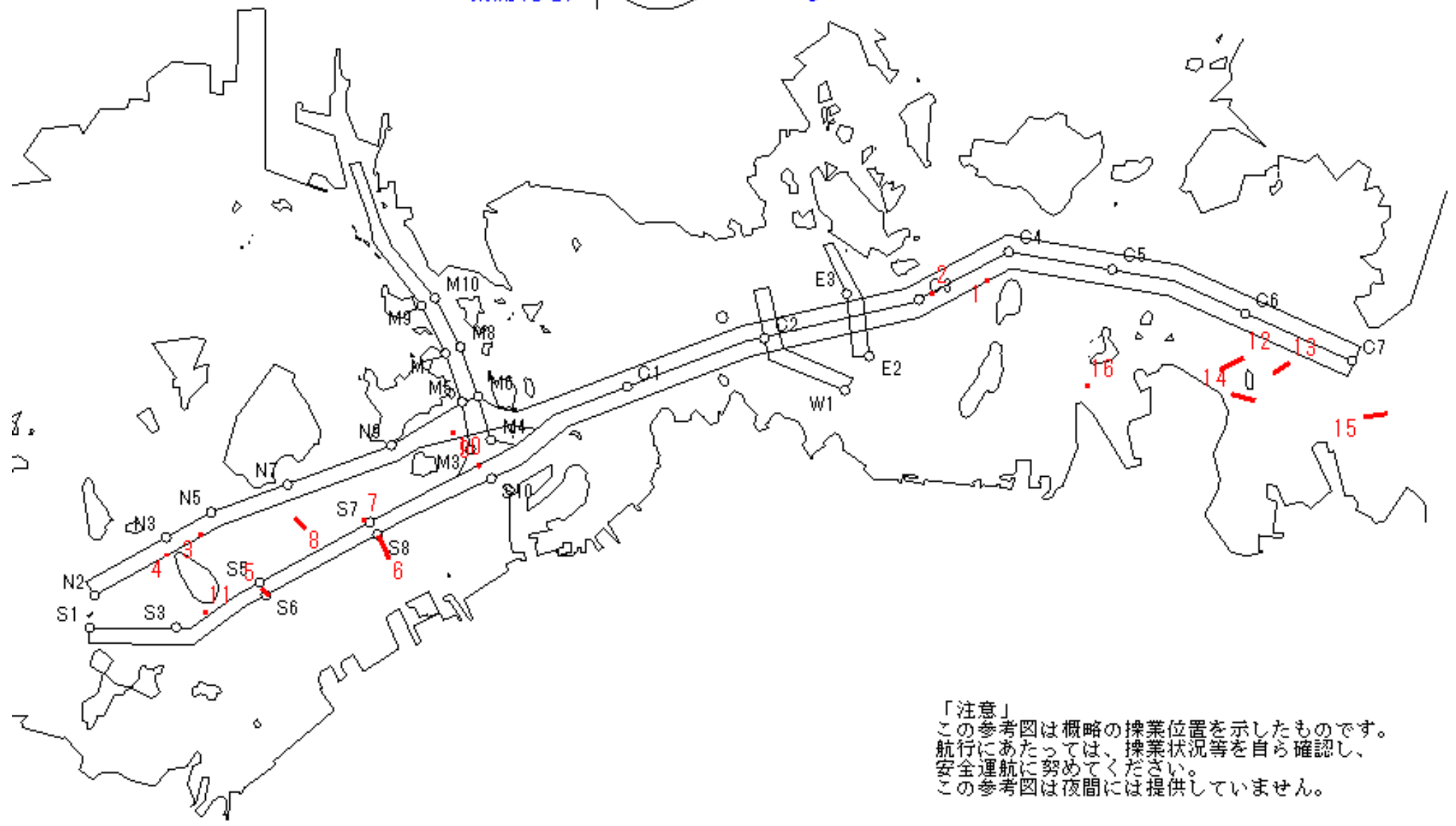

「注意」
 この参考図は概略の操業位置を示したものです。
 航行にあたっては、操業状況等を自ら確認し、
 安全運航に努めてください。
 この参考図は夜間には提供していません。

Stow-net Fishing operation figure
 こませ網漁船操業状況参考図
 2020年6月23日 0604 ~ 1120

West Curr.
 西流(みち)

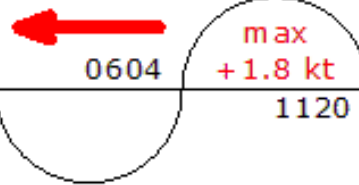

moonAge
 月齢 1.8



備讃瀬戸海上交通センター情報課
 TEL(0877)49-2223
<http://www6.kaiho.mlit.go.jp/bisan/>

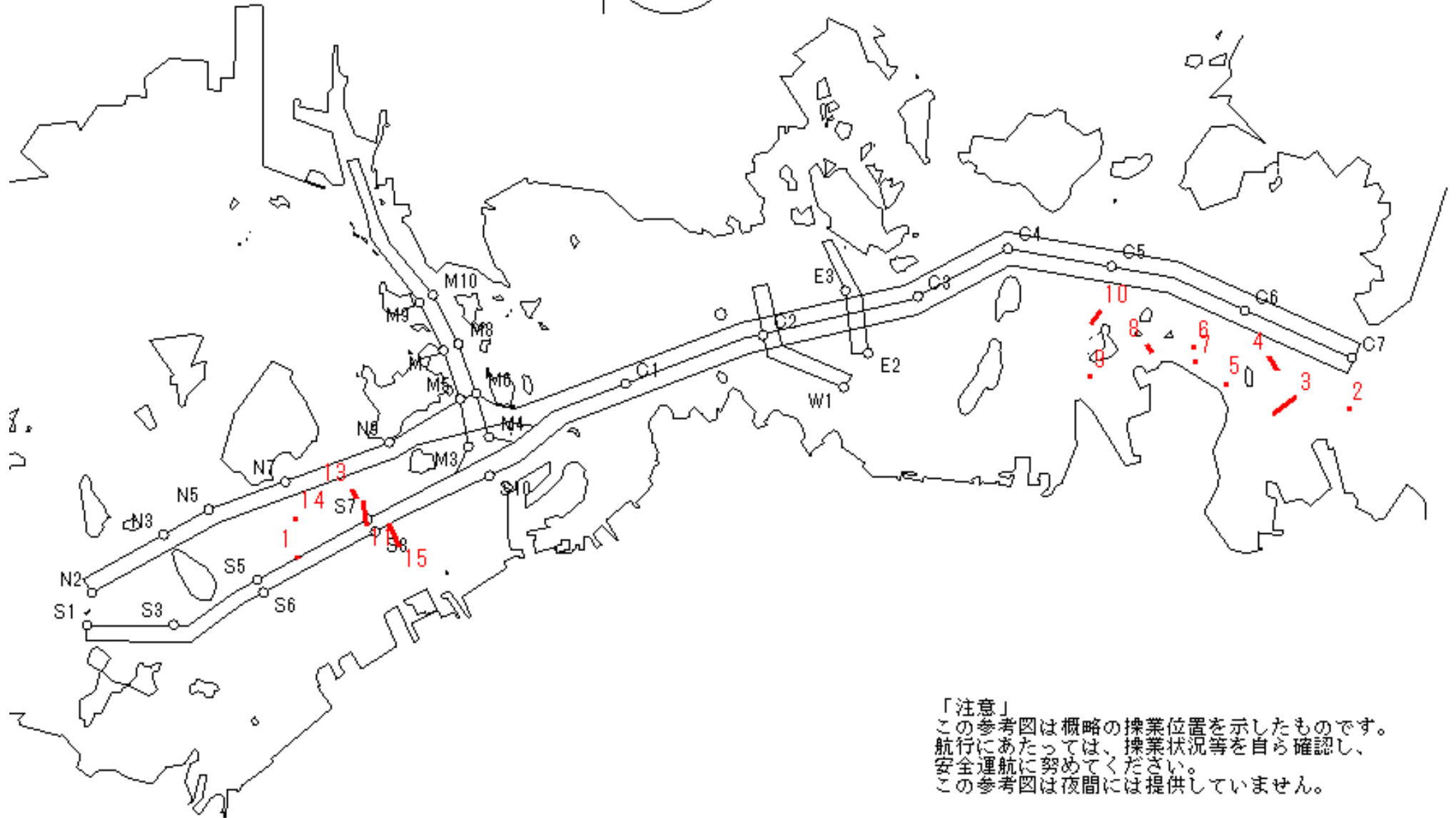

「注意」
 この参考図は概略の操業位置を示したものです。
 航行にあたっては、操業状況等を自ら確認し、
 安全運航に努めてください。
 この参考図は夜間には提供していません。

Stow-net Fishing operation figure
 こませ網漁船操業状況参考図
 2020年6月22日 1711 ~ 2349

West Curr.
 西流(みち)

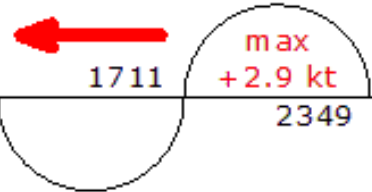

moonAge
 月齢 0.8



備讃瀬戸海上交通センター情報課
 TEL(0877)49-2223
<http://www6.kaiho.mlit.go.jp/bisan/>

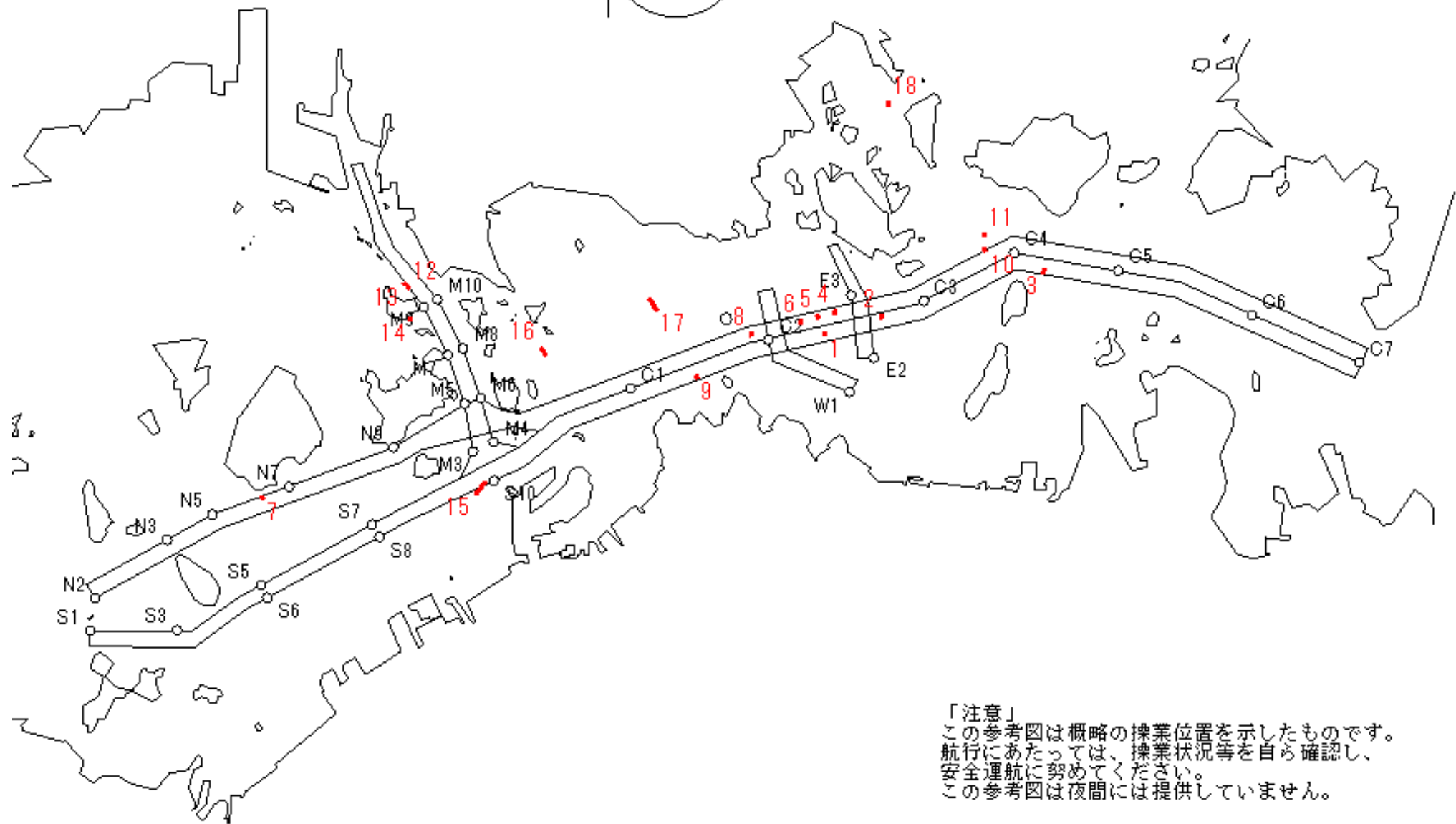

「注意」
 この参考図は概略の操業位置を示したものです。
 航行にあたっては、操業状況等を自ら確認し、
 安全運航に努めてください。
 この参考図は夜間には提供していません。

Stow-net Fishing operation figure
 こませ網漁船操業状況参考図
 2020年6月22日 1041 ~ 1711

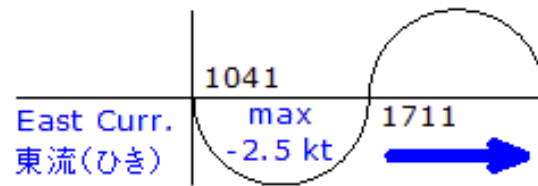

MoonAge
月齢 0.8



備讃瀬戸海上交通センター情報課
 TEL(0877)49-2223
<http://www6.kaiho.mlit.go.jp/bisan/>

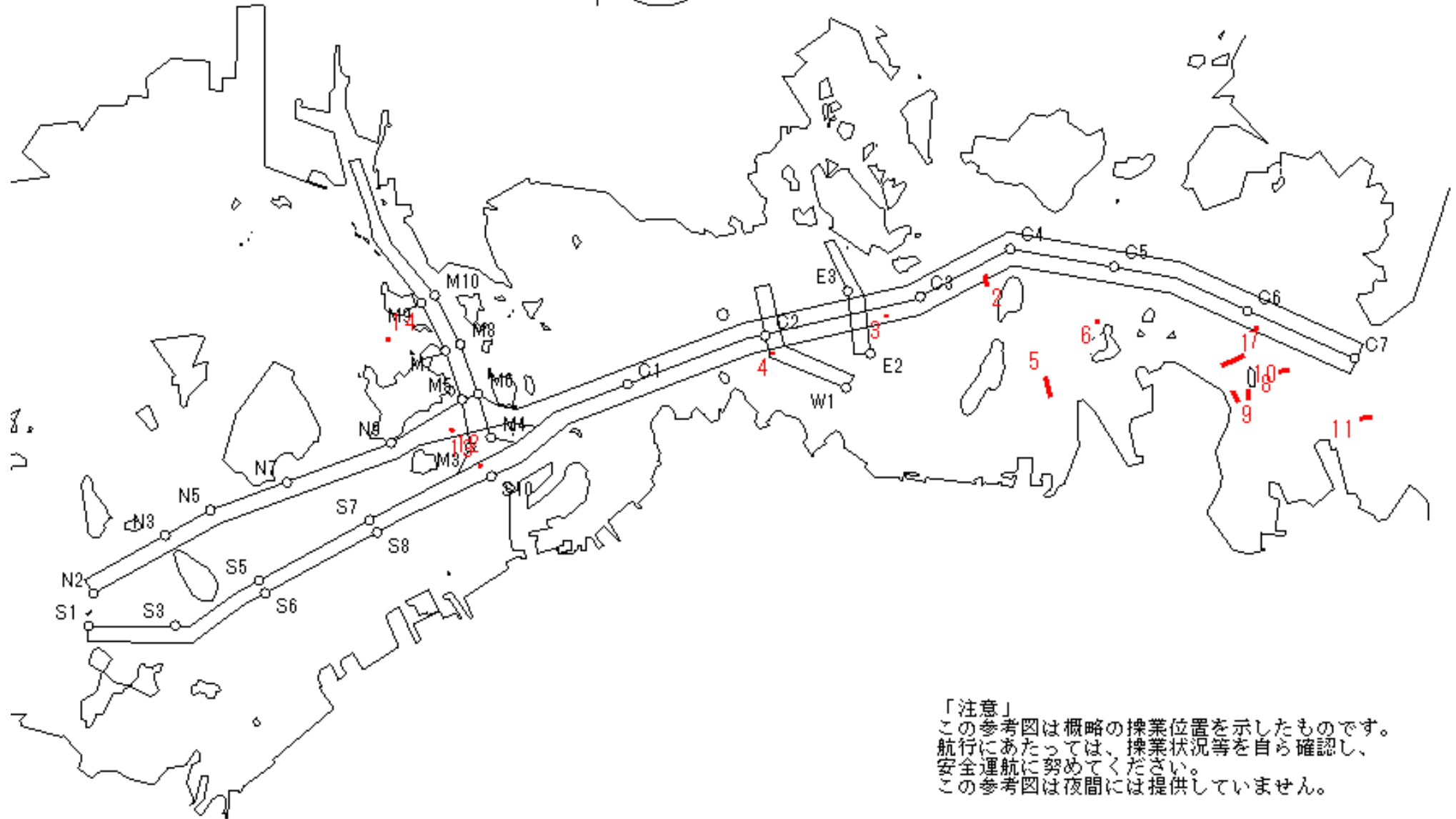

「注意」
 この参考図は概略の操業位置を示したものです。
 航行にあたっては、操業状況等を自ら確認し、
 安全運航に努めてください。
 この参考図は夜間には提供していません。

Stow-net Fishing operation figure
 こませ網漁船操業状況参考図
 2020年6月22日 0524 ~ 1041

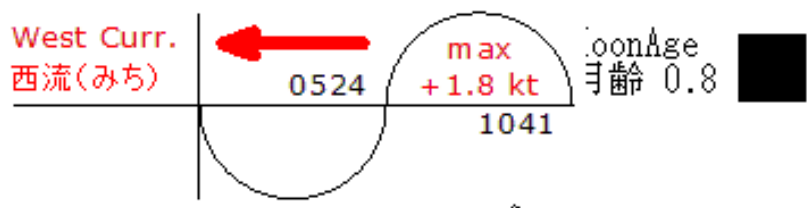

備讃瀬戸海上交通センター情報課
 TEL(0877)49-2223
<http://www6.kaiho.mlit.go.jp/bisan/>

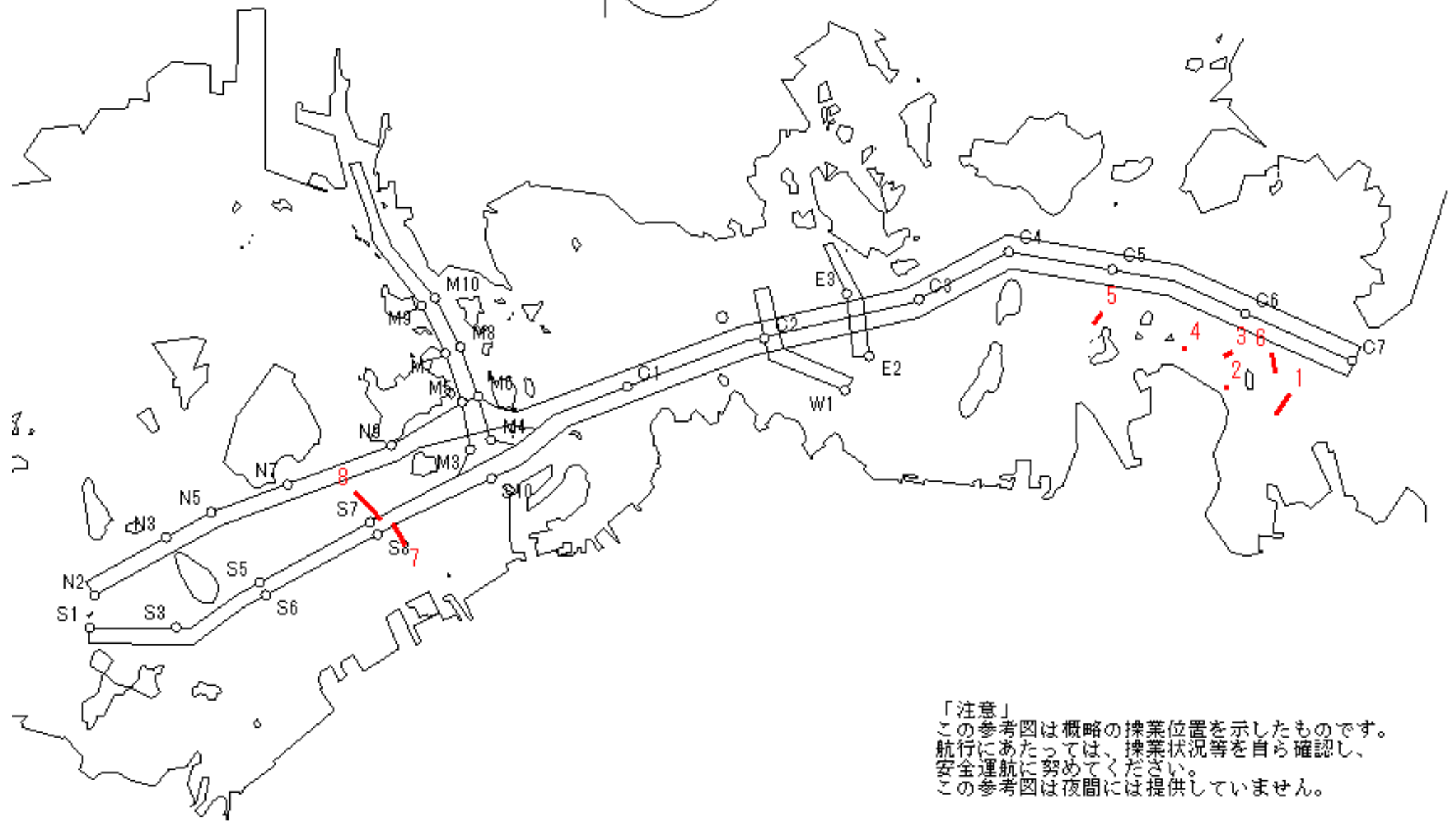

「注意」
 この参考図は概略の操業位置を示したものです。
 航行にあたっては、操業状況等を自ら確認し、
 安全運航に努めてください。
 この参考図は夜間には提供していません。

Stow-net Fishing operation figure
 こませ網漁船操業状況参考図
 2020年6月21日 1633 ~ 2309

West Curr.
 西流(みち)

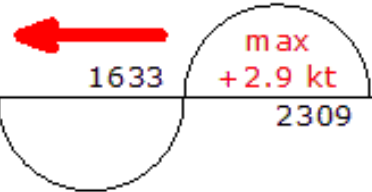

moonAge
 月齢 29.4



備讃瀬戸海上交通センター情報課
 TEL(0877)49-2223
<http://www6.kaiho.mlit.go.jp/bisan/>

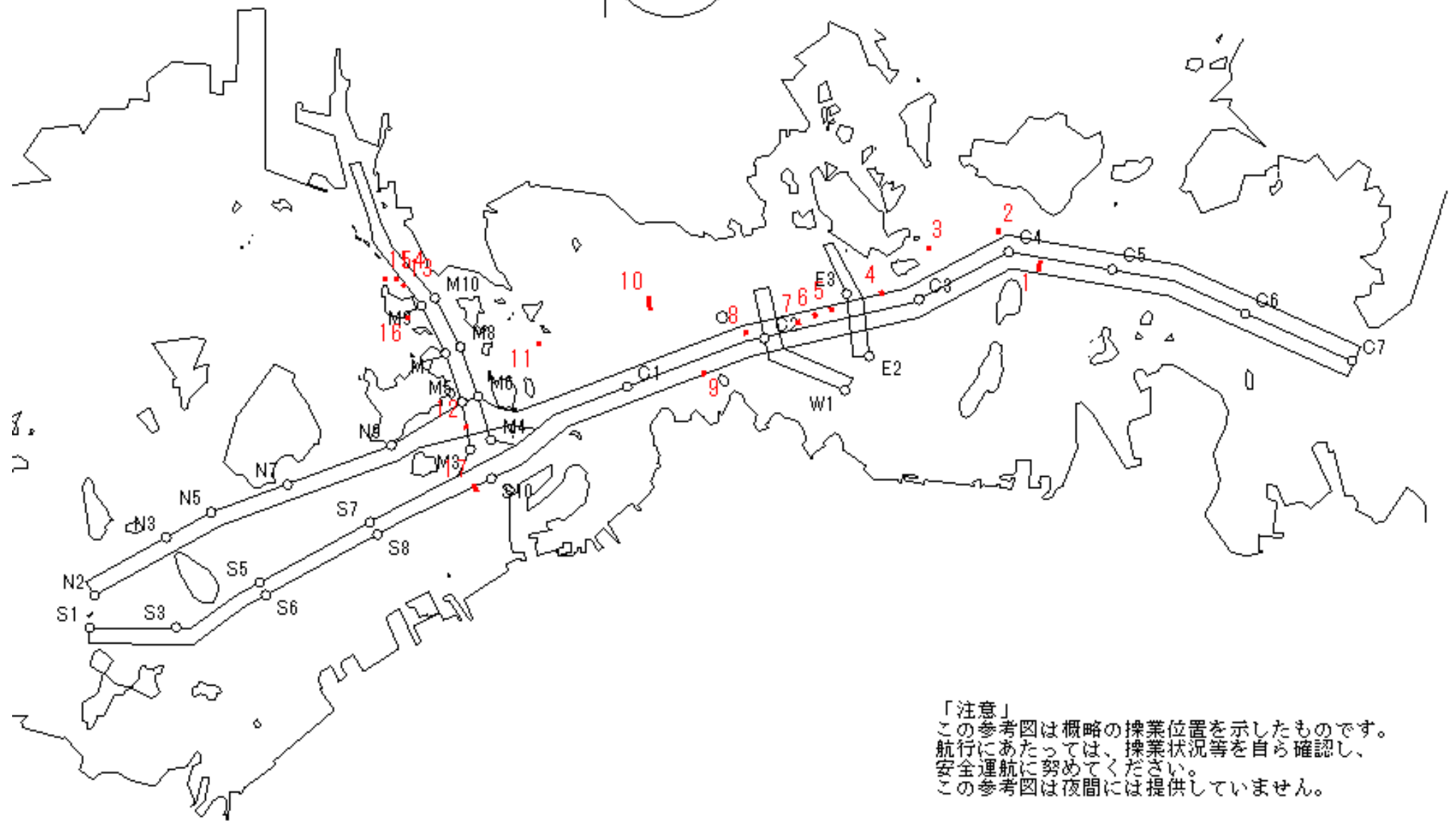

「注意」
 この参考図は概略の操業位置を示したものです。
 航行にあたっては、操業状況等を自ら確認し、
 安全運航に努めてください。
 この参考図は夜間には提供していません。

Stow-net Fishing operation figure
 こませ網漁船操業状況参考図
 2020年6月21日 1003 ~ 1633

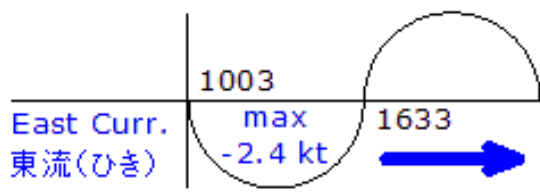

MoonAge
 月齢 29.4

備讃瀬戸海上交通センター情報課
 TEL(0877)49-2223
<http://www6.kaiho.mlit.go.jp/bisan/>

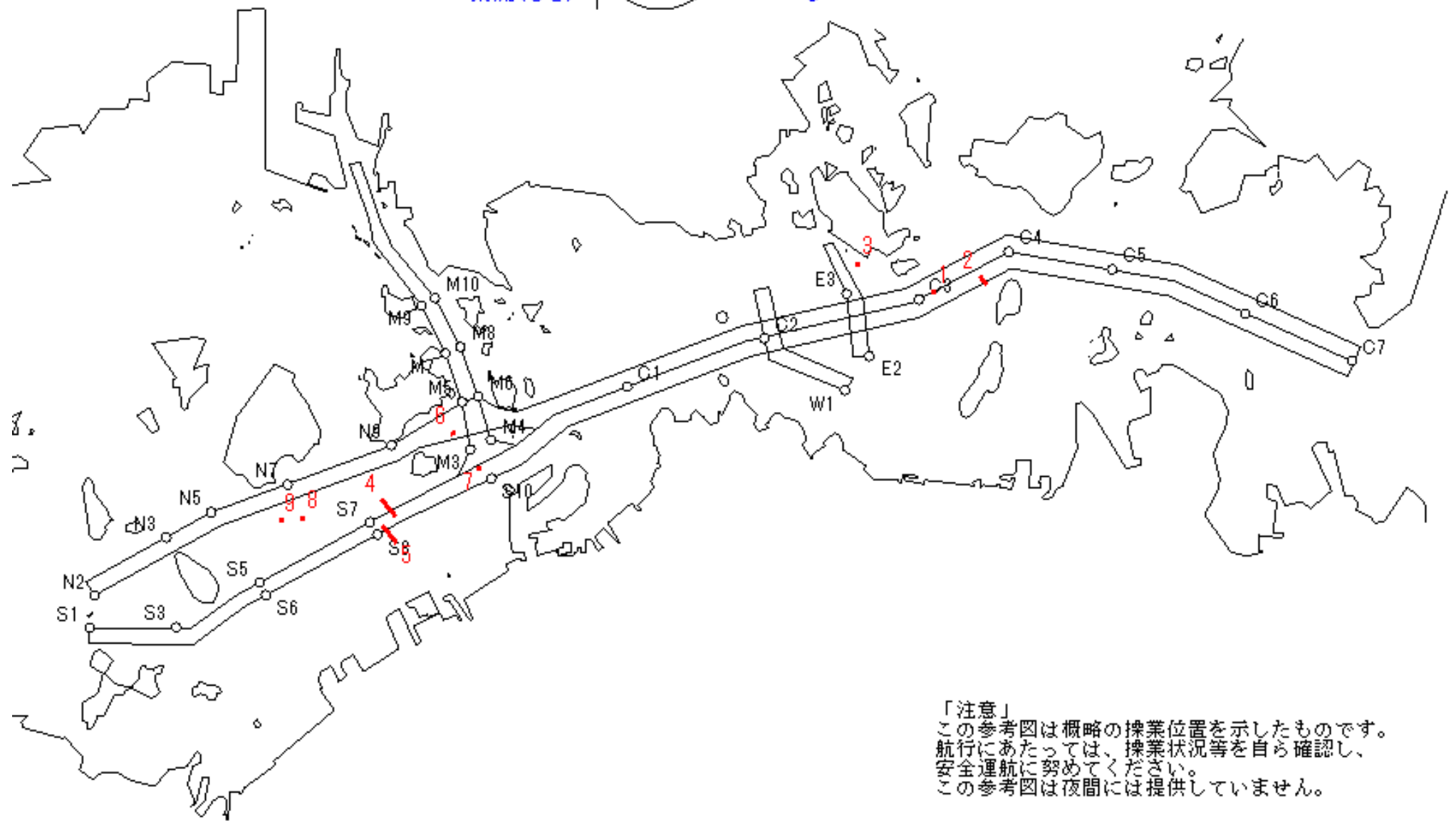

「注意」
 この参考図は概略の操業位置を示したものです。
 航行にあたっては、操業状況等を自ら確認し、
 安全運航に努めてください。
 この参考図は夜間には提供していません。

Stow-net Fishing operation figure
 こませ網漁船操業状況参考図
 2020年6月21日 0442 ~ 1003

West Curr.
 西流(みち)

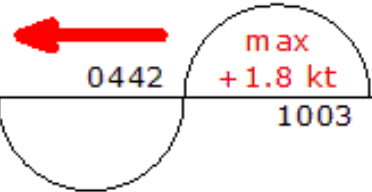

moonAge
 月齢 29.4



備讃瀬戸海上交通センター情報課
 TEL(0877)49-2223
<http://www6.kaiho.mlit.go.jp/bisan/>

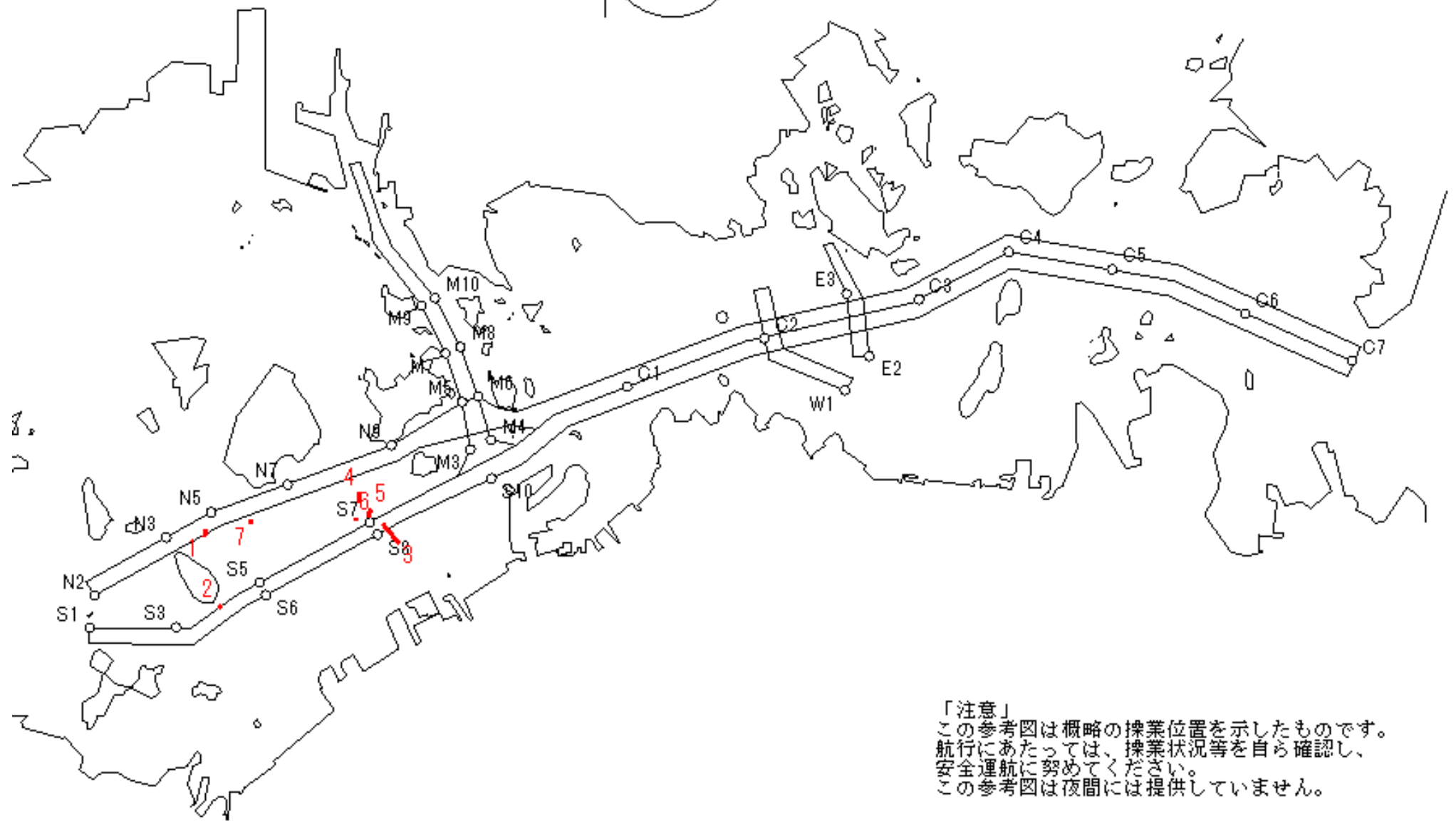

「注意」
 この参考図は概略の操業位置を示したものです。
 航行にあたっては、操業状況等を自ら確認し、
 安全運航に努めてください。
 この参考図は夜間には提供していません。

Stow-net Fishing operation figure
 こませ網漁船操業状況参考図
 2020年6月20日 1555 ~ 2228

West Curr.
 西流(みち)

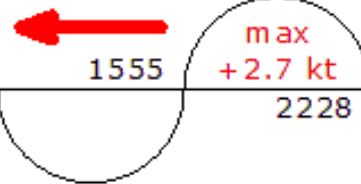

moonAge
 月齢 28.4



備讃瀬戸海上交通センター情報課
 TEL(0877)49-2223
<http://www6.kaiho.mlit.go.jp/bisan/>

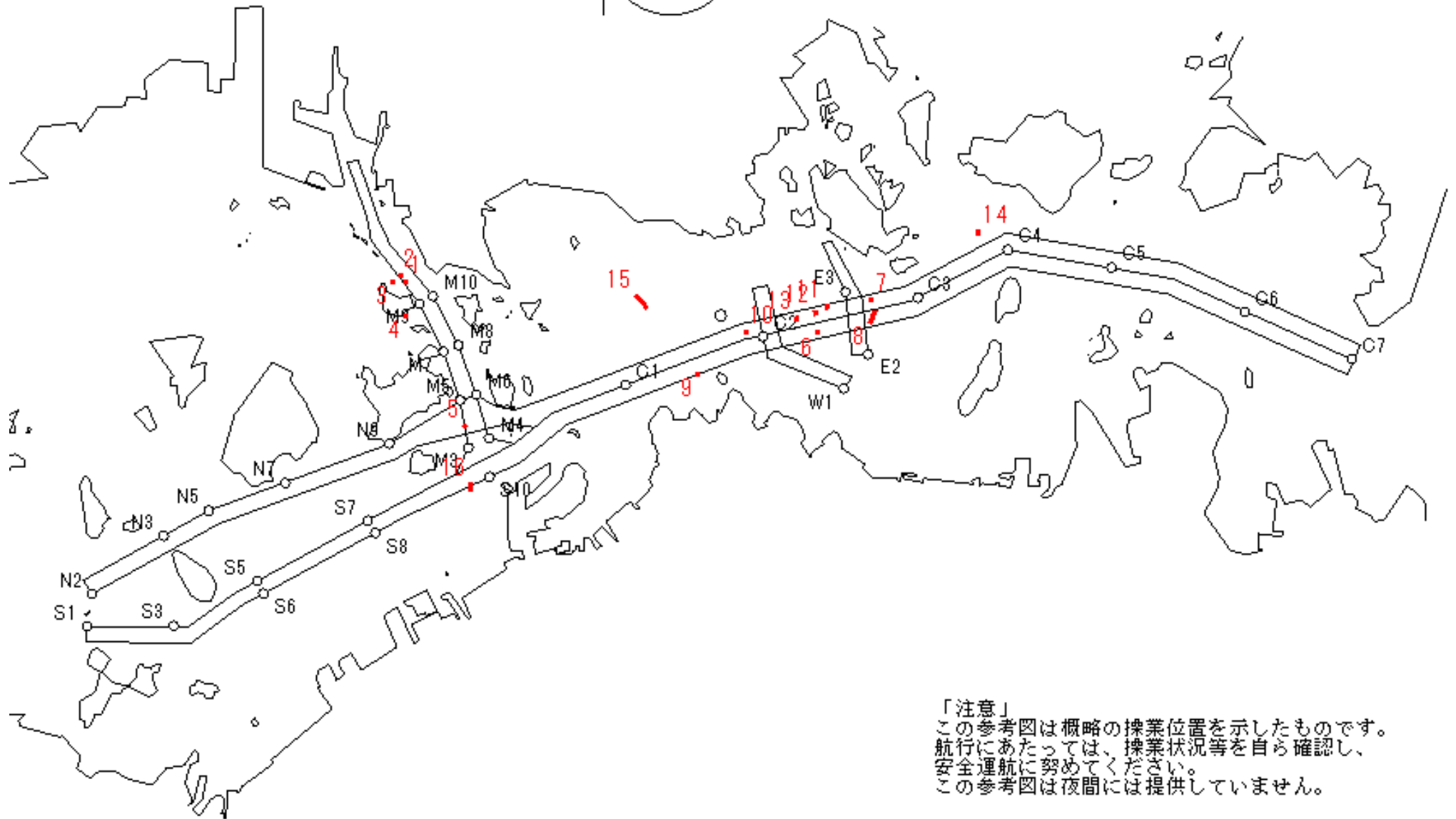

「注意」
 この参考図は概略の操業位置を示したものです。
 航行にあたっては、操業状況等を自ら確認し、
 安全運航に努めてください。
 この参考図は夜間には提供していません。

Stow-net Fishing operation figure
 こませ網漁船操業状況参考図

2020年6月20日 0923 ~ 1555

East Curr.
 東流(ひき)

0923

max
 -2.3 kt

1555



MoonAge
 月齢 28.4



備讃瀬戸海上交通センター情報課
 TEL(0877)49-2223
<http://www6.kaiho.mlit.go.jp/bisan/>

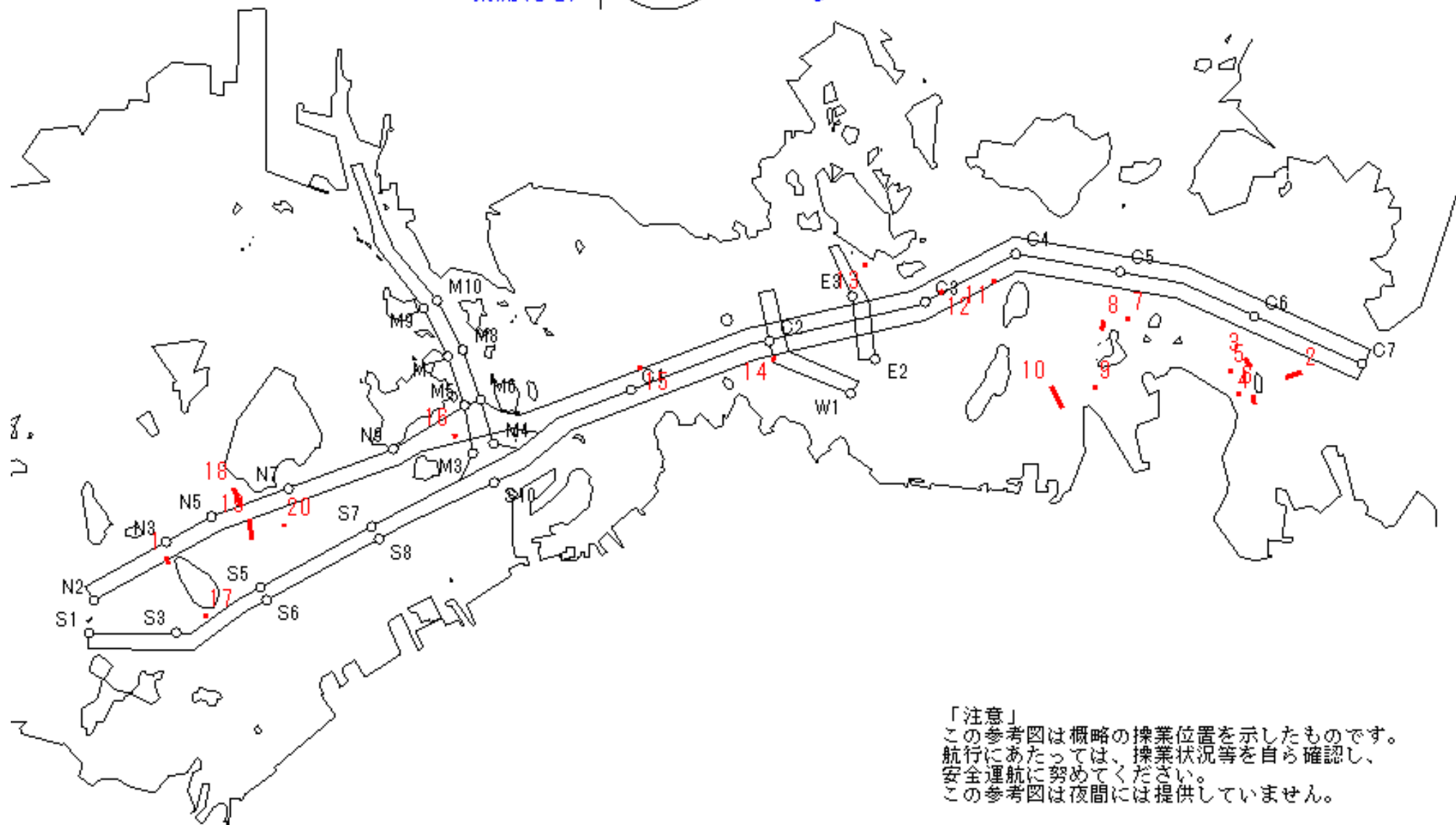

「注意」
 この参考図は概略の操業位置を示したものです。
 航行にあたっては、操業状況等を自ら確認し、
 安全運航に努めてください。
 この参考図は夜間には提供していません。

Stow-net Fishing operation figure
 こませ網漁船操業状況参考図
 2020年6月20日 0356 ~ 0923

West Curr.
 西流(みち)

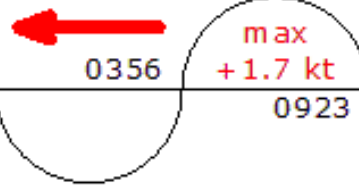

moonAge
 月齢 28.4



備讃瀬戸海上交通センター情報課
 TEL(0877)49-2223
<http://www6.kaiho.mlit.go.jp/bisan/>

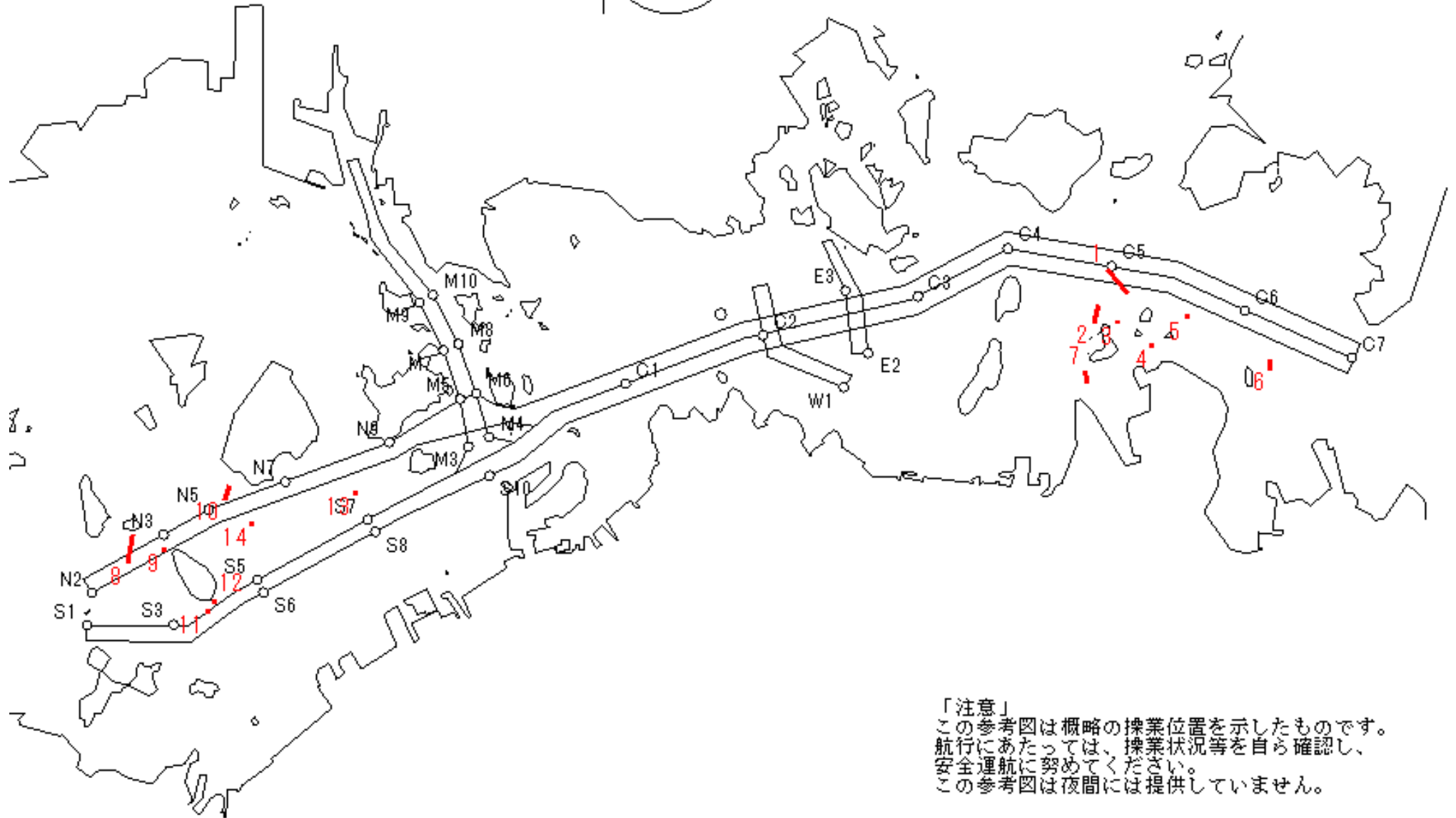

「注意」
 この参考図は概略の操業位置を示したものです。
 航行にあたっては、操業状況等を自ら確認し、
 安全運航に努めてください。
 この参考図は夜間には提供していません。

Stow-net Fishing operation figure
 こませ網漁船操業状況参考図
 2020年6月19日 1515 ~ 2145

West Curr.
 西流(みち)

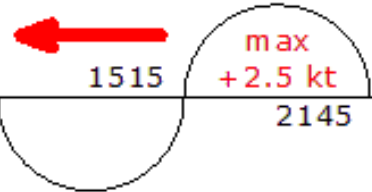

moonAge
 月齢 27.4



備讃瀬戸海上交通センター情報課
 TEL(0877)49-2223
<http://www6.kaiho.mlit.go.jp/bisan/>

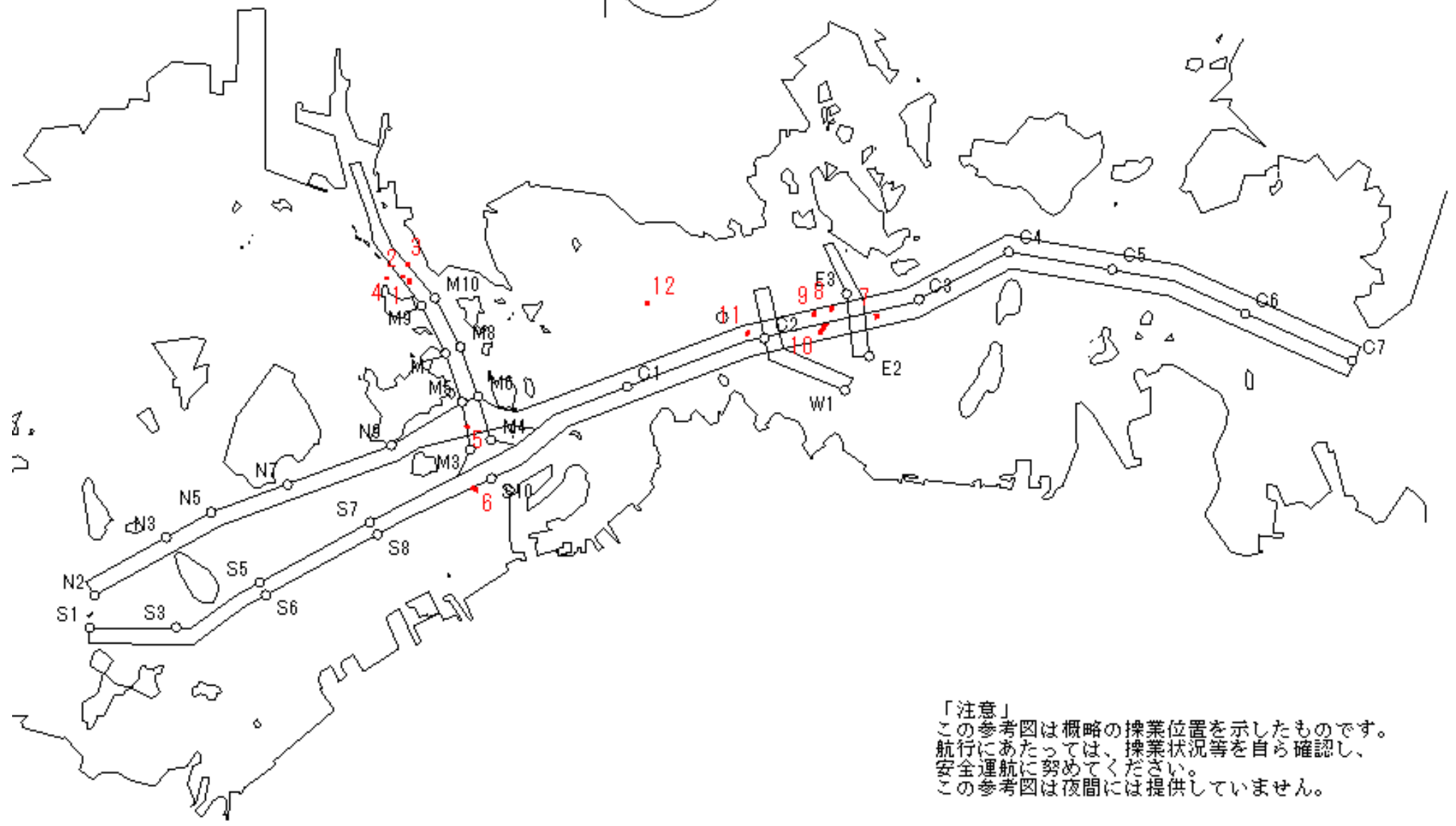

「注意」
 この参考図は概略の操業位置を示したものです。
 航行にあたっては、操業状況等を自ら確認し、
 安全運航に努めてください。
 この参考図は夜間には提供していません。

Stow-net Fishing operation figure
こませ網漁船操業状況参考図

2020年6月19日 0841 ~ 1515

East Curr.
東流(ひき)

0841

max
-2.1 kt

1515



MoonAge
月齢 27.4



備讃瀬戸海上交通センター情報課
TEL(0877)49-2223
<http://www6.kaiho.mlit.go.jp/bisan/>

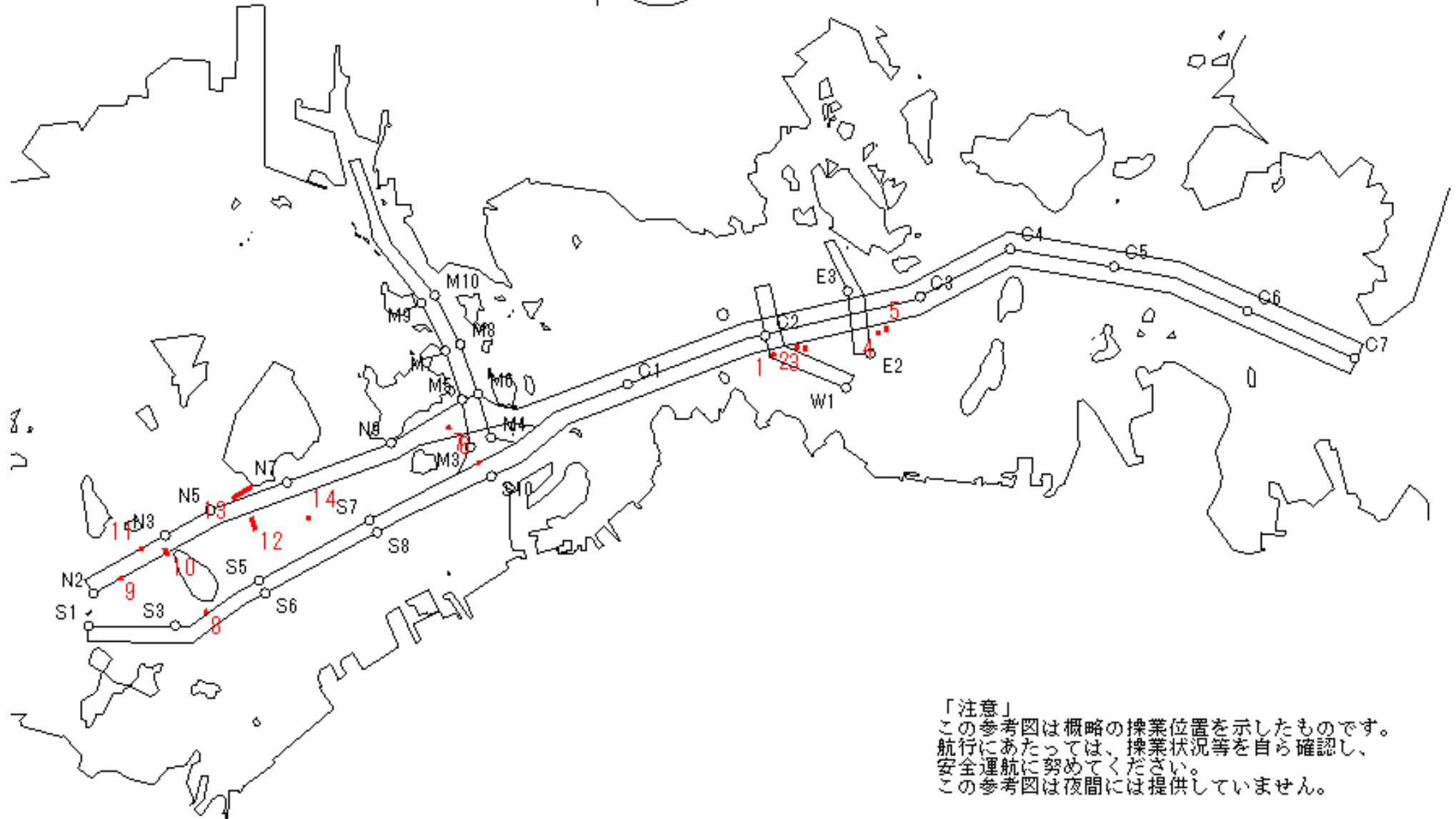

「注意」
この参考図は概略の操業位置を示したものです。
航行にあたっては、操業状況等を自ら確認し、
安全運航に努めてください。
この参考図は夜間には提供していません。

Stow-net Fishing operation figure
 こませ網漁船操業状況参考図
 2020年6月19日 0307 ~ 0841

West Curr.
 西流(みち)

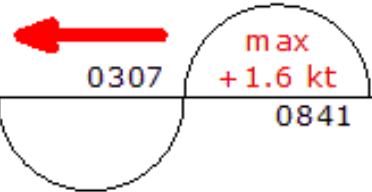

moonAge
 月齢 27.4



備讃瀬戸海上交通センター情報課
 TEL(0877)49-2223
<http://www6.kaiho.mlit.go.jp/bisan/>

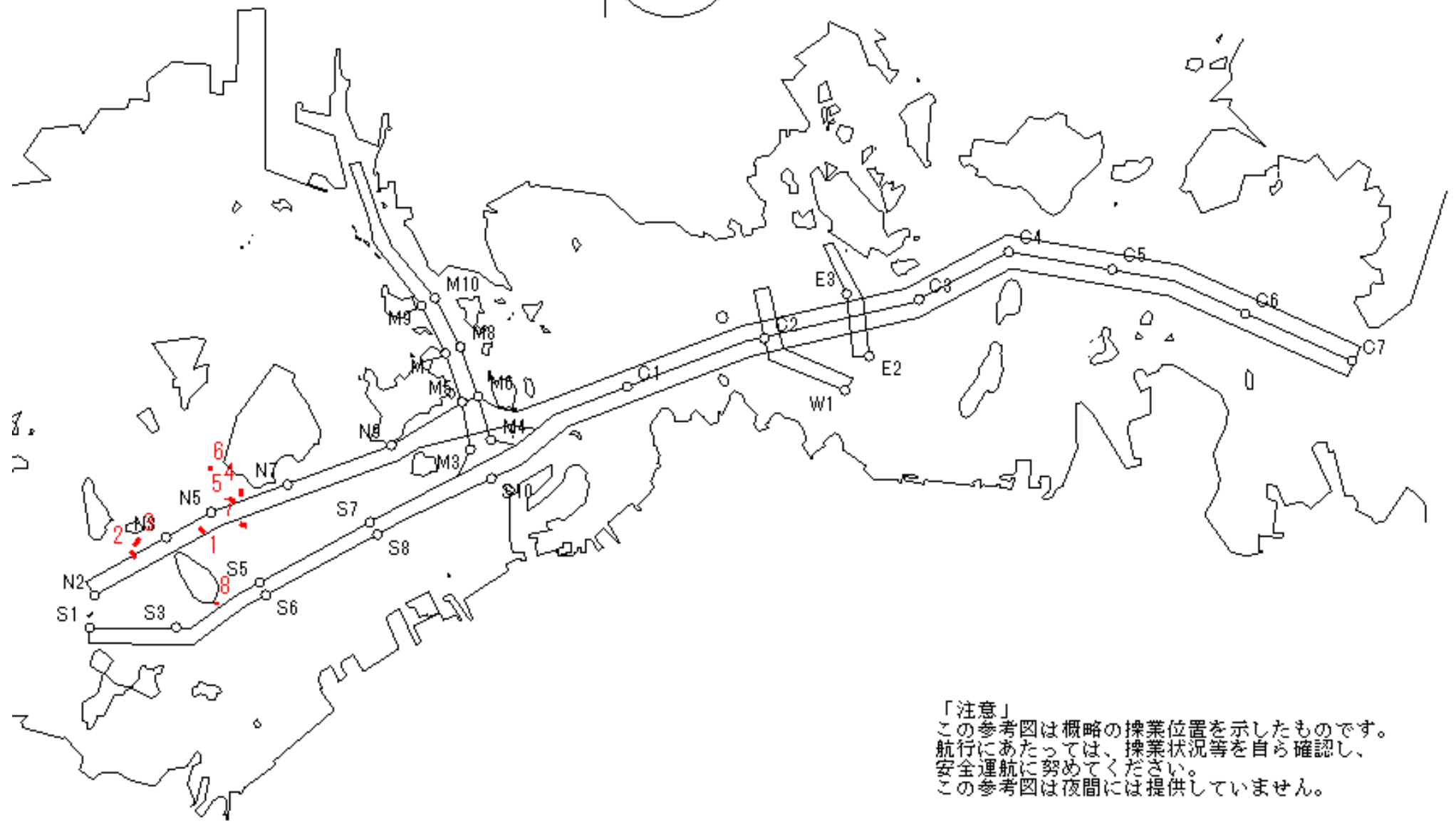

「注意」
 この参考図は概略の操業位置を示したものです。
 航行にあたっては、操業状況等を自ら確認し、
 安全運航に努めてください。
 この参考図は夜間には提供していません。

Stow-net Fishing operation figure
 こませ網漁船操業状況参考図
 2020年6月18日 1433 ~ 2100

West Curr.
 西流(みち)

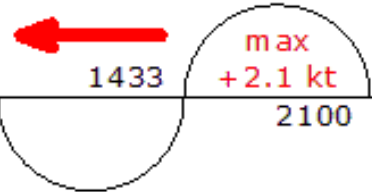

moonAge
 月齢 26.4



備讃瀬戸海上交通センター情報課
 TEL(0877)49-2223
<http://www6.kaiho.mlit.go.jp/bisan/>

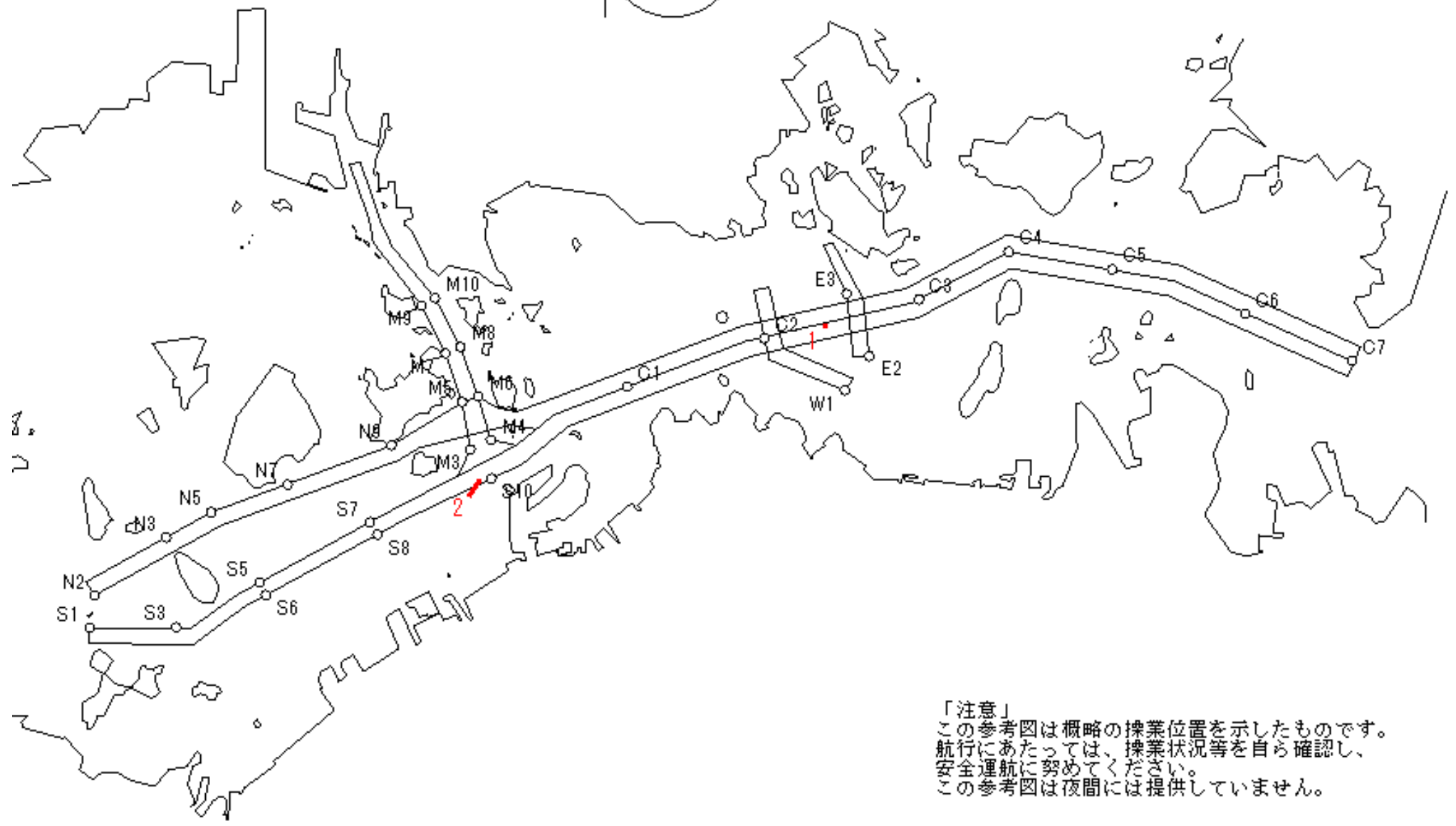

「注意」
 この参考図は概略の操業位置を示したものです。
 航行にあたっては、操業状況等を自ら確認し、
 安全運航に努めてください。
 この参考図は夜間には提供していません。

Stow-net Fishing operation figure
こませ網漁船操業状況参考図

2020年6月18日 0756 ~ 1433

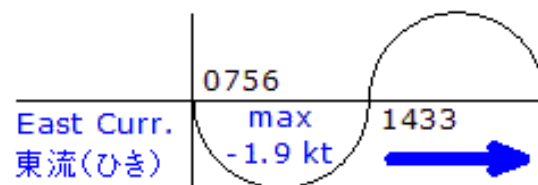

MoonAge
月齢 26.4



備讃瀬戸海上交通センター情報課
TEL(0877)49-2223
<http://www6.kaiho.mlit.go.jp/bisan/>

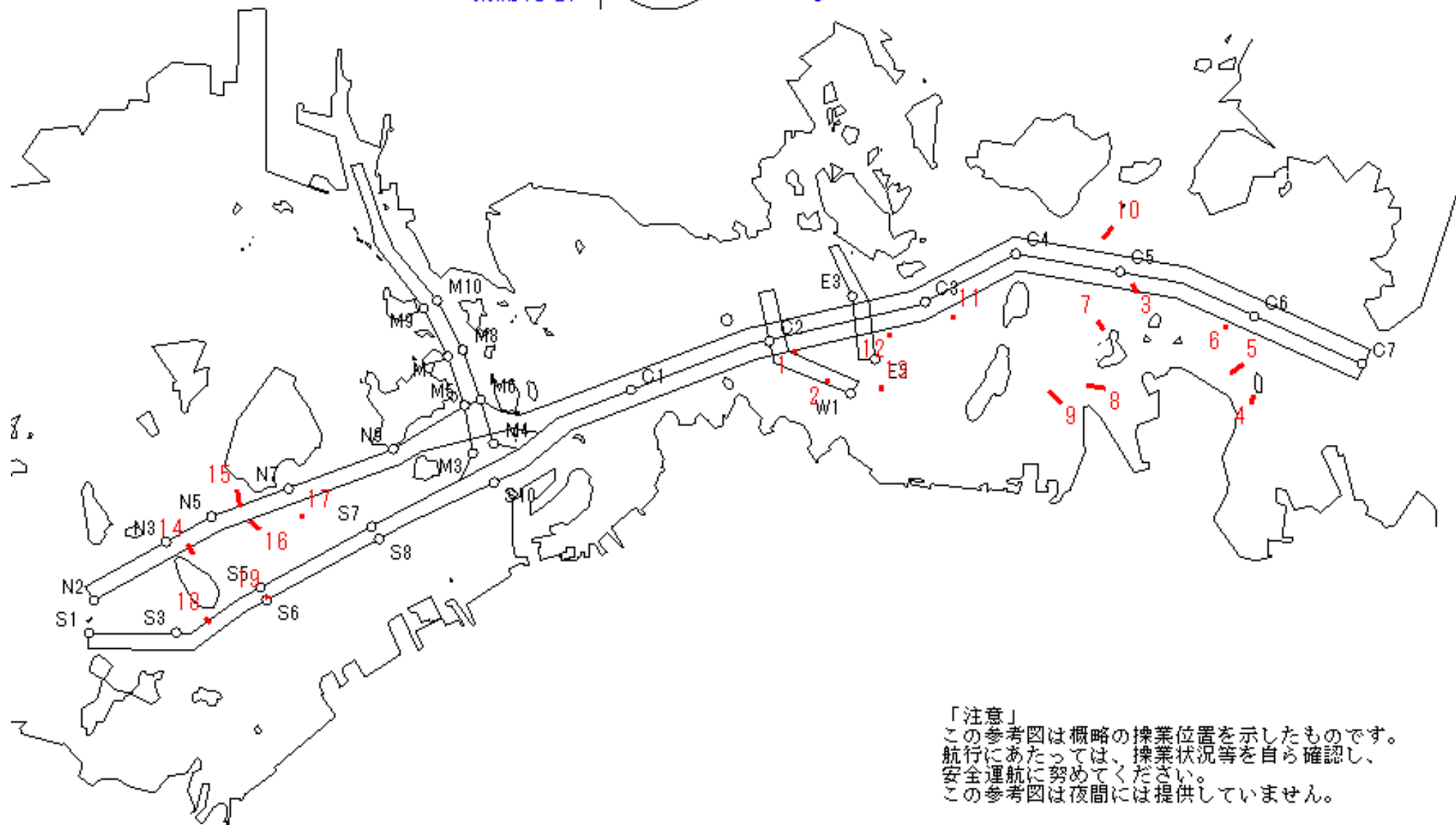

「注意」
この参考図は概略の操業位置を示したものです。
航行にあたっては、操業状況等を自ら確認し、
安全運航に努めてください。
この参考図は夜間には提供していません。

Stow-net Fishing operation figure
 こませ網漁船操業状況参考図
 2020年6月18日 0211 ~ 0756

West Curr.
 西流(みち)

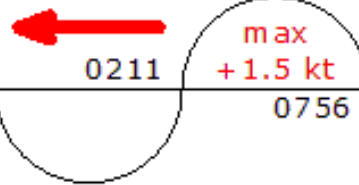

moonAge
 月齢 26.4



備讃瀬戸海上交通センター情報課
 TEL(0877)49-2223
<http://www6.kaiho.mlit.go.jp/bisan/>

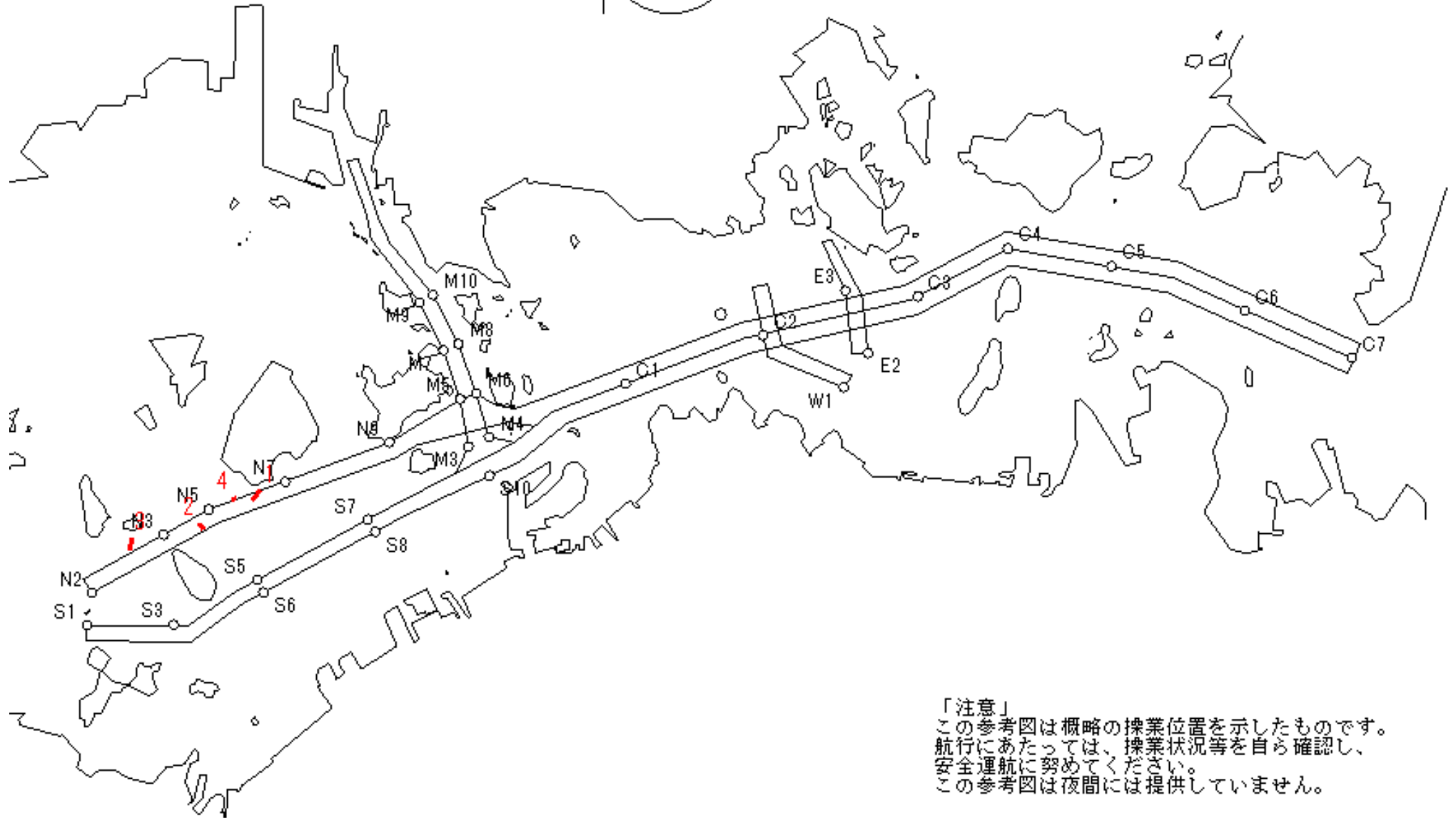

「注意」
 この参考図は概略の操業位置を示したものです。
 航行にあたっては、操業状況等を自ら確認し、
 安全運航に努めてください。
 この参考図は夜間には提供していません。

Stow-net Fishing operation figure
 こませ網漁船操業状況参考図
 2020年6月17日 1347 ~ 2011

West Curr.
 西流(みち)

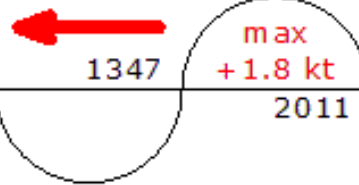

moonAge
 月齢 25.4



備讃瀬戸海上交通センター情報課
 TEL(0877)49-2223
<http://www6.kaiho.mlit.go.jp/bisan/>

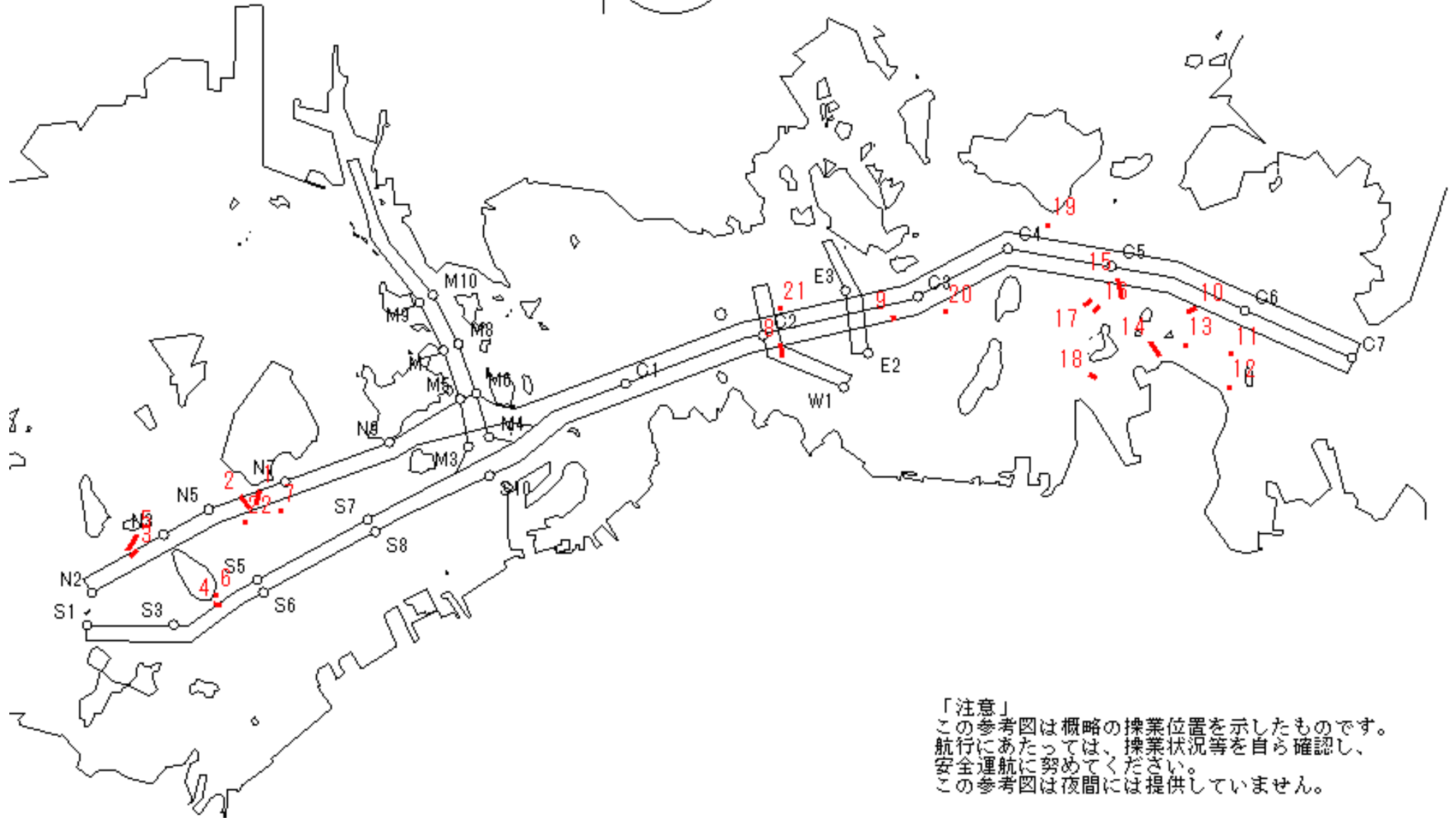

「注意」
 この参考図は概略の操業位置を示したものです。
 航行にあたっては、操業状況等を自ら確認し、
 安全運航に努めてください。
 この参考図は夜間には提供していません。

Stow-net Fishing operation figure
 こませ網漁船操業状況参考図
 2020年6月17日 0707 ~ 1347

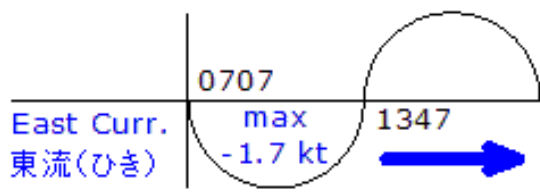

MoonAge
 月齢 25.4



備讃瀬戸海上交通センター情報課
 TEL(0877)49-2223
<http://www6.kaiho.mlit.go.jp/bisan/>

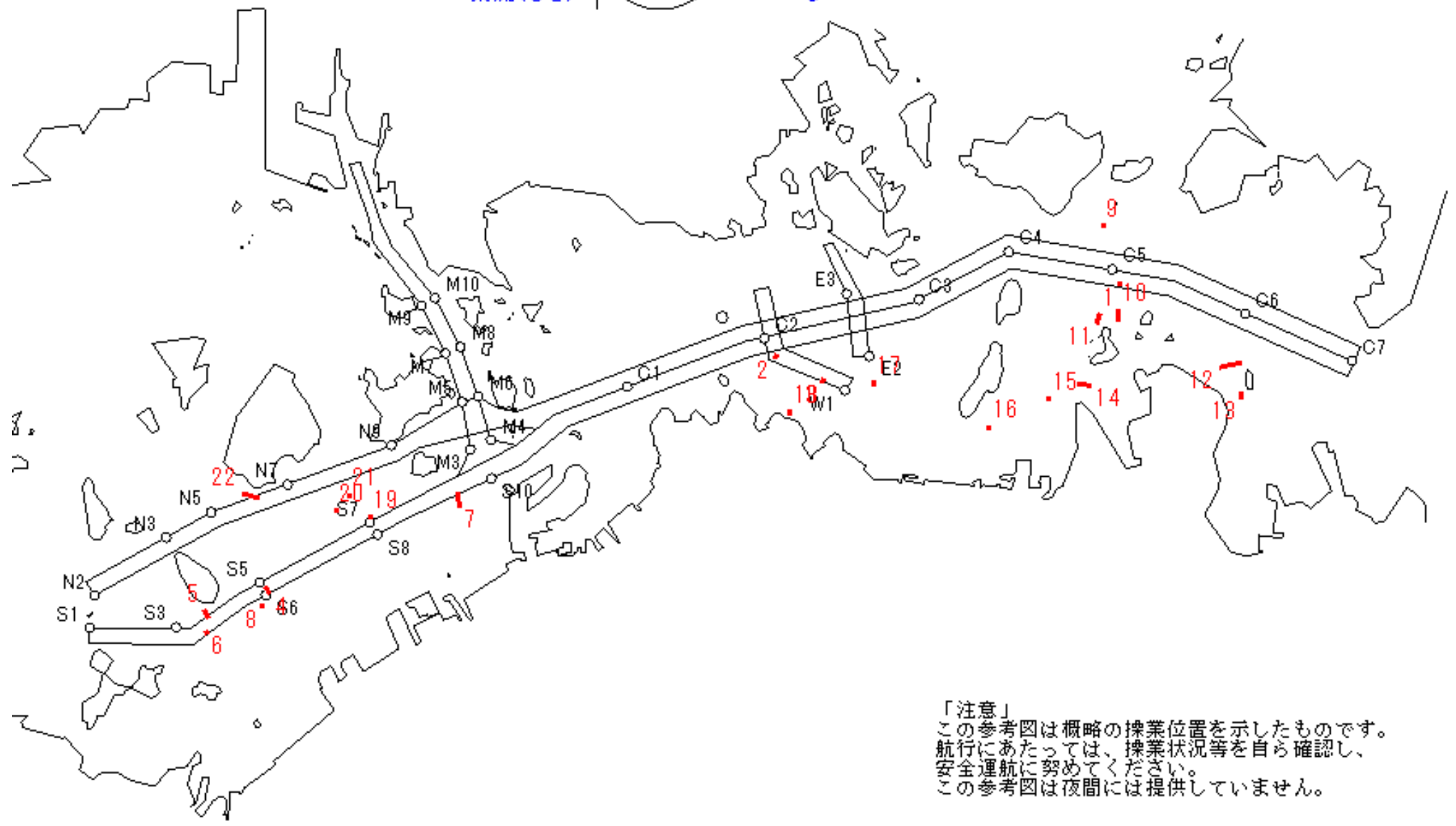

「注意」
 この参考図は概略の操業位置を示したものです。
 航行にあたっては、操業状況等を自ら確認し、
 安全運航に努めてください。
 この参考図は夜間には提供していません。

Stow-net Fishing operation figure
 こませ網漁船操業状況参考図
 2020年6月16日 1257 ~ 1914

West Curr.
 西流(みち)

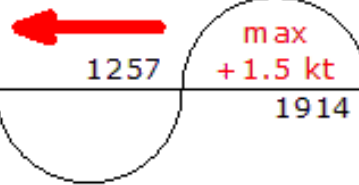

moonAge
 月齢 24.4



備讃瀬戸海上交通センター情報課
 TEL(0877)49-2223
<http://www6.kaiho.mlit.go.jp/bisan/>

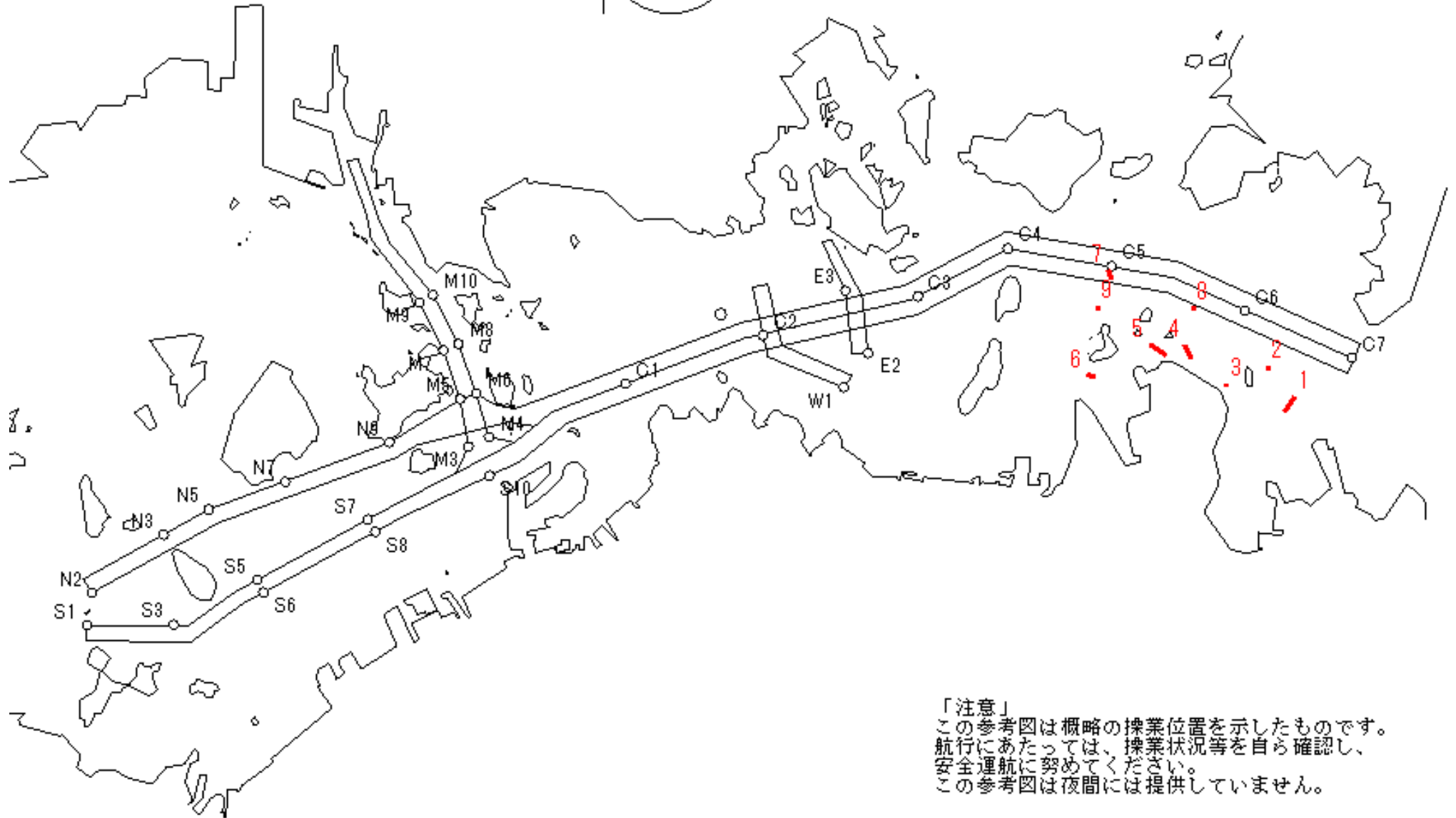

「注意」
 この参考図は概略の操業位置を示したものです。
 航行にあたっては、操業状況等を自ら確認し、
 安全運航に努めてください。
 この参考図は夜間には提供していません。

Stow-net Fishing operation figure
こませ網漁船操業状況参考図

2020年6月16日 0615 ~ 1257

East Curr.
東流(ひき)

0615

max
-1.5 kt

1257



MoonAge
月齢 24.4



備讃瀬戸海上交通センター情報課
TEL(0877)49-2223
<http://www6.kaiho.mlit.go.jp/bisan/>

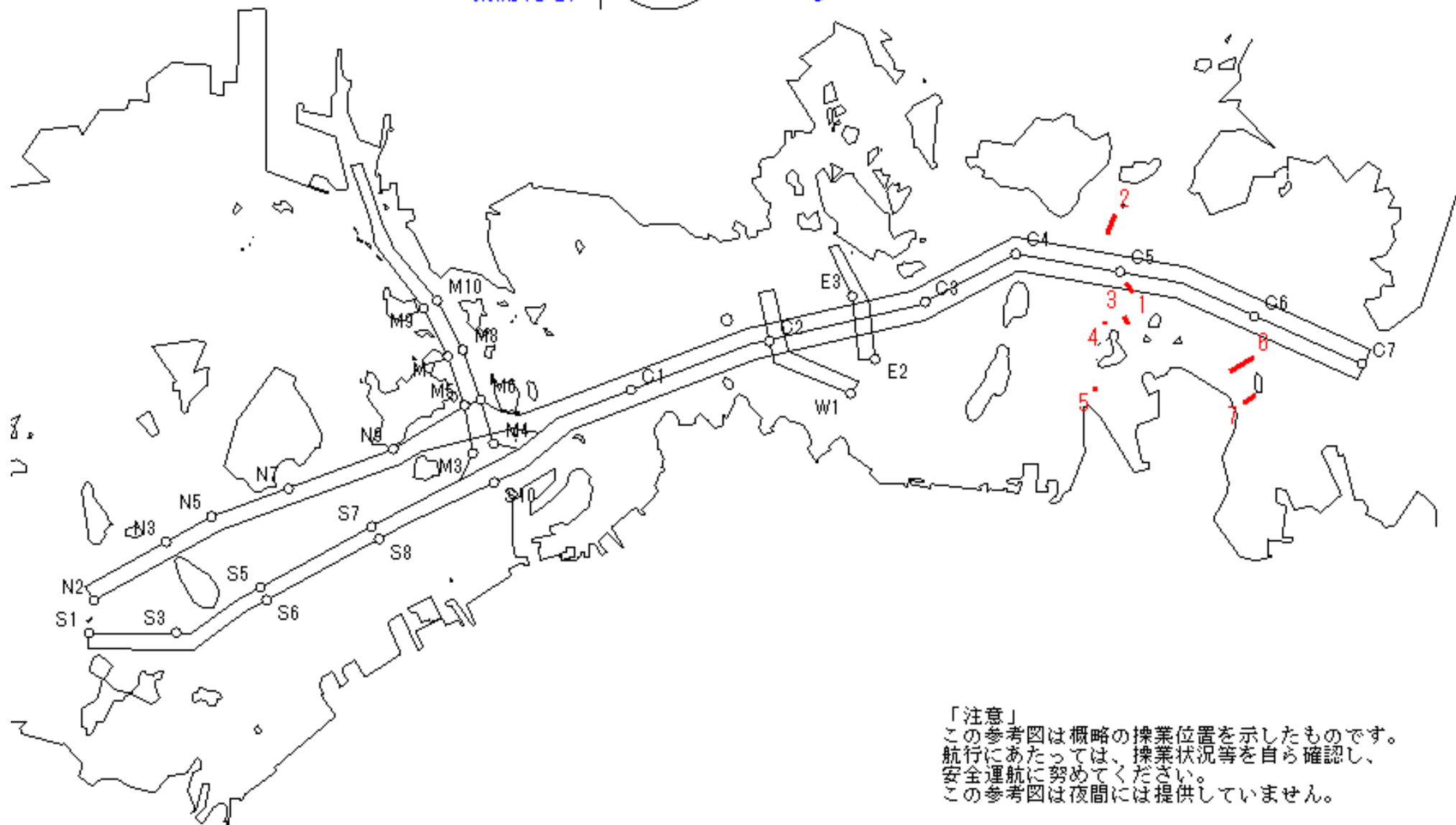

「注意」
この参考図は概略の操業位置を示したものです。
航行にあたっては、操業状況等を自ら確認し、
安全運航に努めてください。
この参考図は夜間には提供していません。

Stow-net Fishing operation figure
 こませ網漁船操業状況参考図
 2020年6月14日 1104 ~ 1648

West Curr.
 西流(みち)

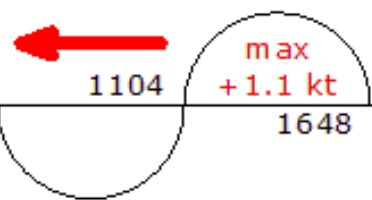

moonAge
 月齢 22.4



備讃瀬戸海上交通センター情報課
 TEL(0877)49-2223
<http://www6.kaiho.mlit.go.jp/bisan/>

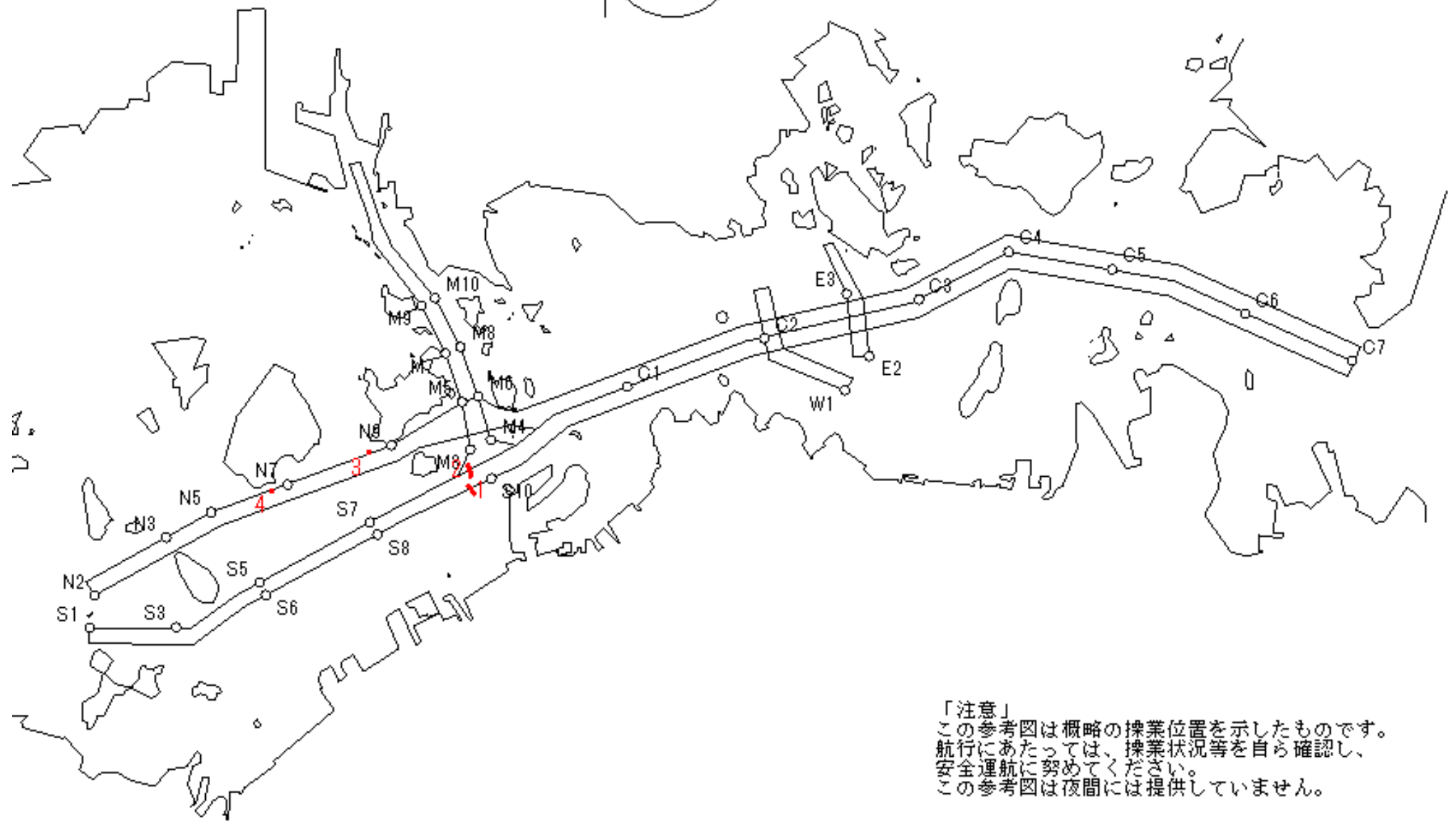

「注意」
 この参考図は概略の操業位置を示したものです。
 航行にあたっては、操業状況等を自ら確認し、
 安全運航に努めてください。
 この参考図は夜間には提供していません。

Stow-net Fishing operation figure
こませ網漁船操業状況参考図

2020年6月14日 0424 ~ 1104

East Curr.
東流(ひき)

0424

max
-1.2 kt

1104



MoonAge
月齢 22.4



備讃瀬戸海上交通センター情報課
TEL(0877)49-2223
<http://www6.kaiho.mlit.go.jp/bisan/>

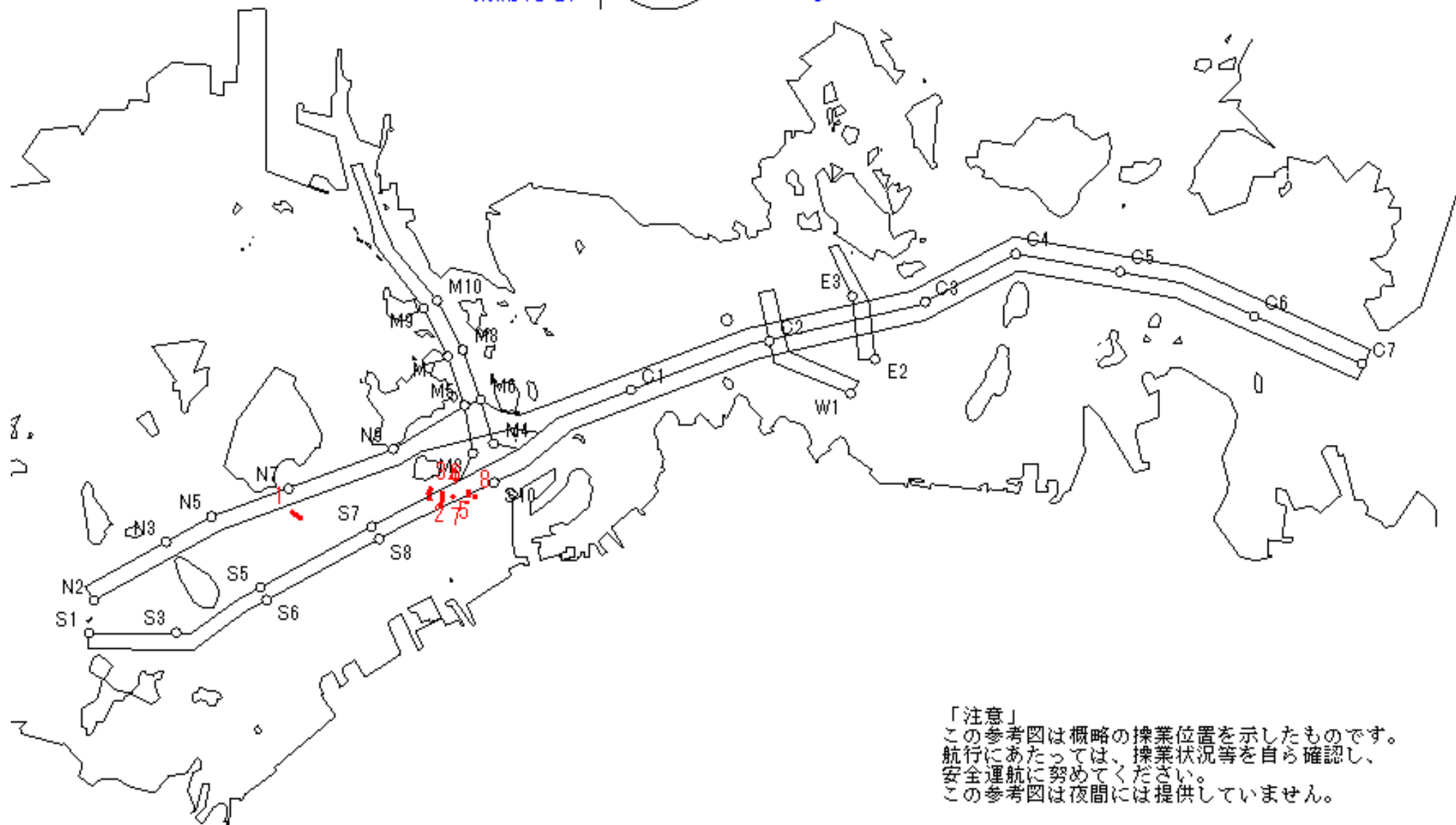

「注意」
この参考図は概略の操業位置を示したものです。
航行にあたっては、操業状況等を自ら確認し、
安全運航に努めてください。
この参考図は夜間には提供していません。

Stow-net Fishing operation figure
 こませ網漁船操業状況参考図
 2020年6月13日 1008 ~ 1534

West Curr.
 西流(みち)

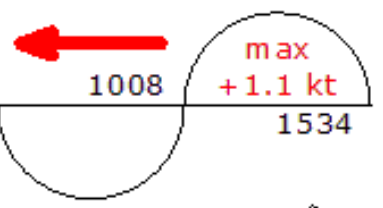

moonAge
 月齢 21.4



備讃瀬戸海上交通センター情報課
 TEL(0877)49-2223
<http://www6.kaiho.mlit.go.jp/bisan/>

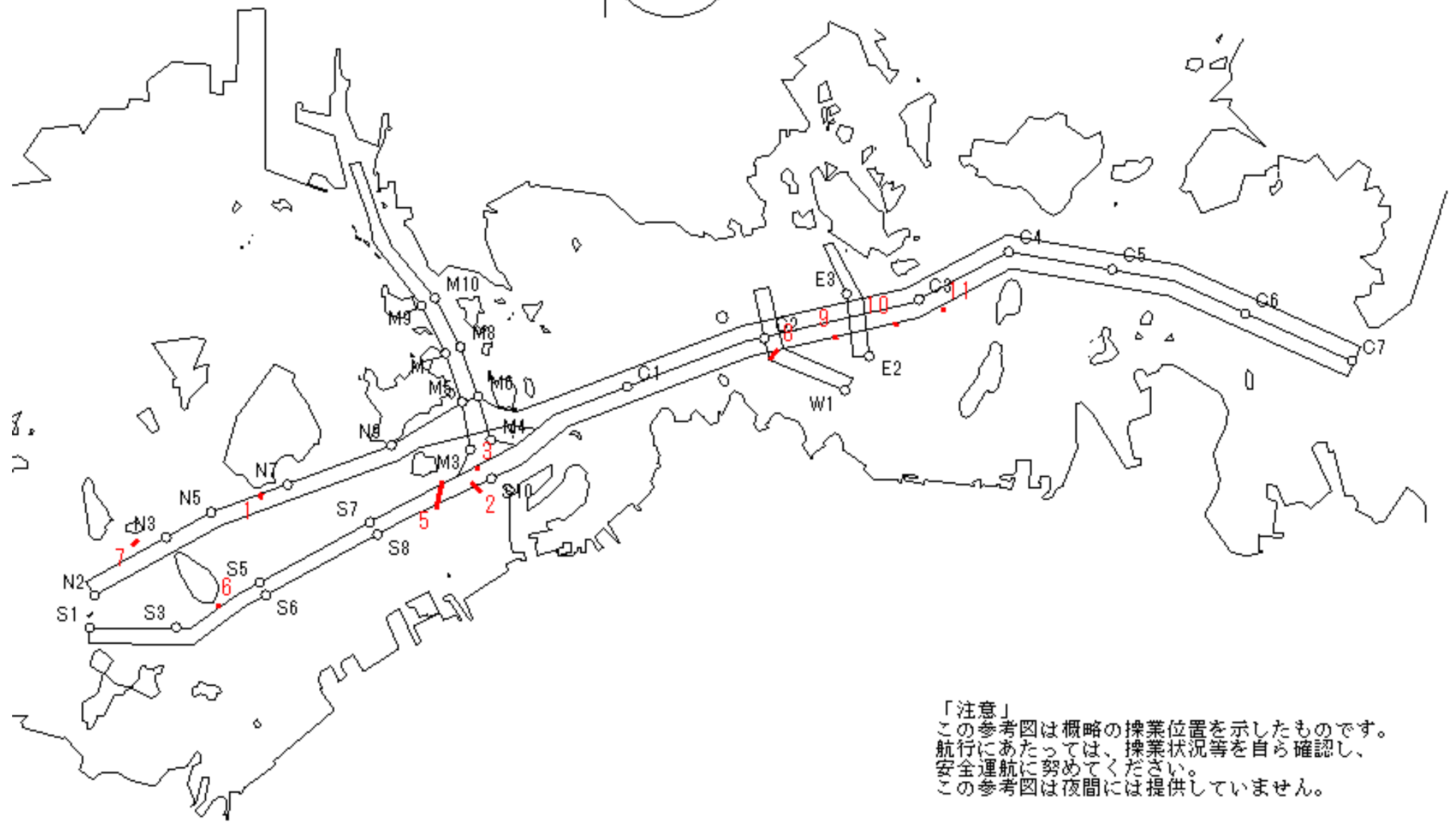

「注意」
 この参考図は概略の操業位置を示したものです。
 航行にあたっては、操業状況等を自ら確認し、
 安全運航に努めてください。
 この参考図は夜間には提供していません。

Stow-net Fishing operation figure
こませ網漁船操業状況参考図

2020年6月13日 0335 ~ 1008

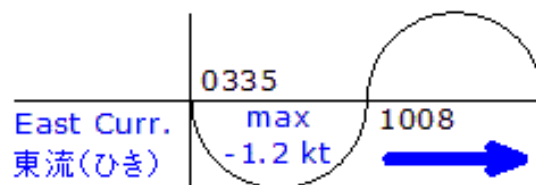

MoonAge
月齢 21.4



備讃瀬戸海上交通センター情報課
TEL(0877)49-2223
<http://www6.kaiho.mlit.go.jp/bisan/>

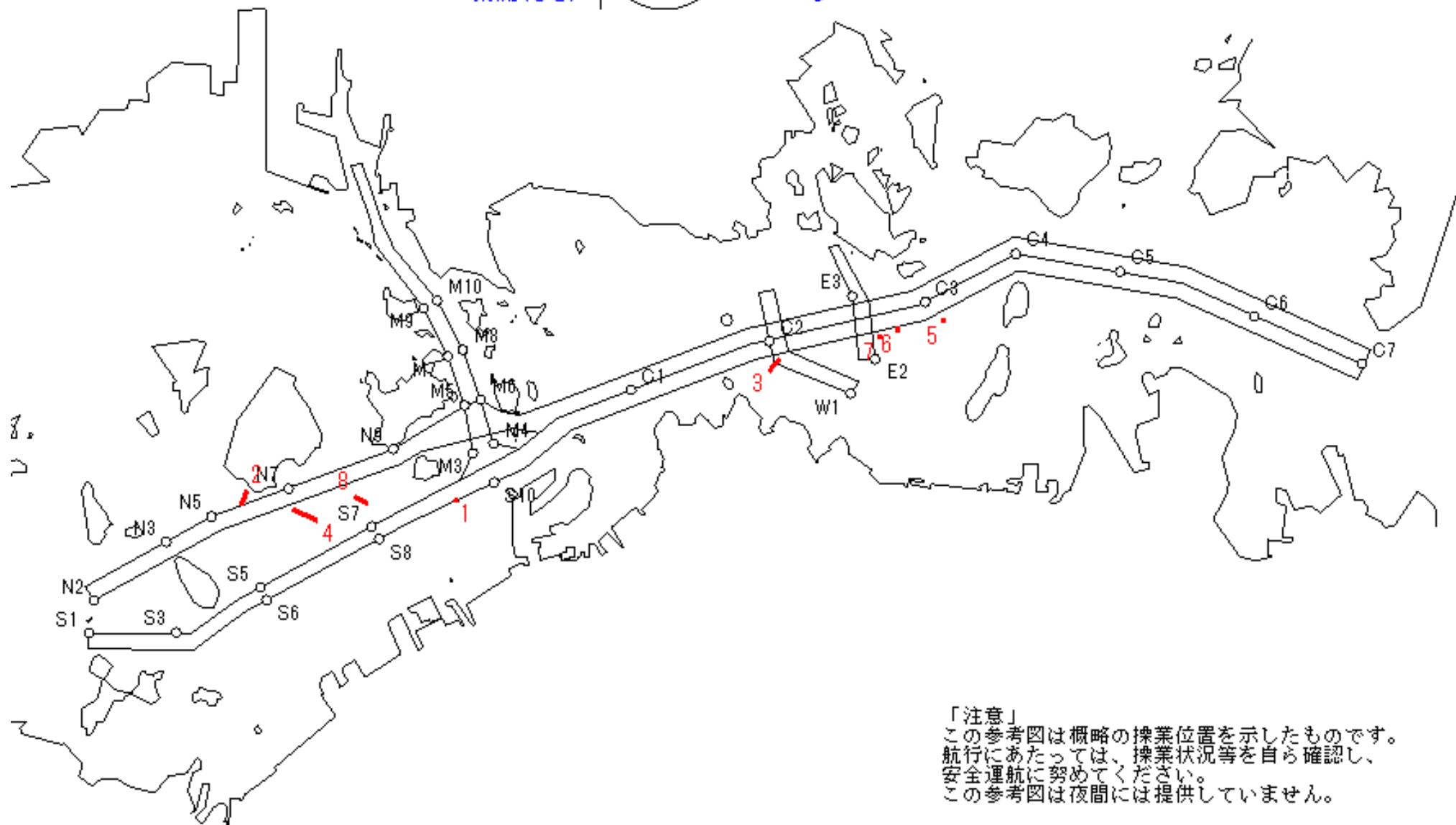

「注意」
この参考図は概略の操業位置を示したものです。
航行にあたっては、操業状況等を自ら確認し、
安全運航に努めてください。
この参考図は夜間には提供していません。

Stow-net Fishing operation figure
 こませ網漁船操業状況参考図

2020年6月12日 1432 ~ 2102

East Curr.
 東流(ひき)

1432

max
 -1.4 kt

2102



MoonAge
 月齢 20.4



備讃瀬戸海上交通センター情報課
 TEL(0877)49-2223
<http://www6.kaiho.mlit.go.jp/bisan/>

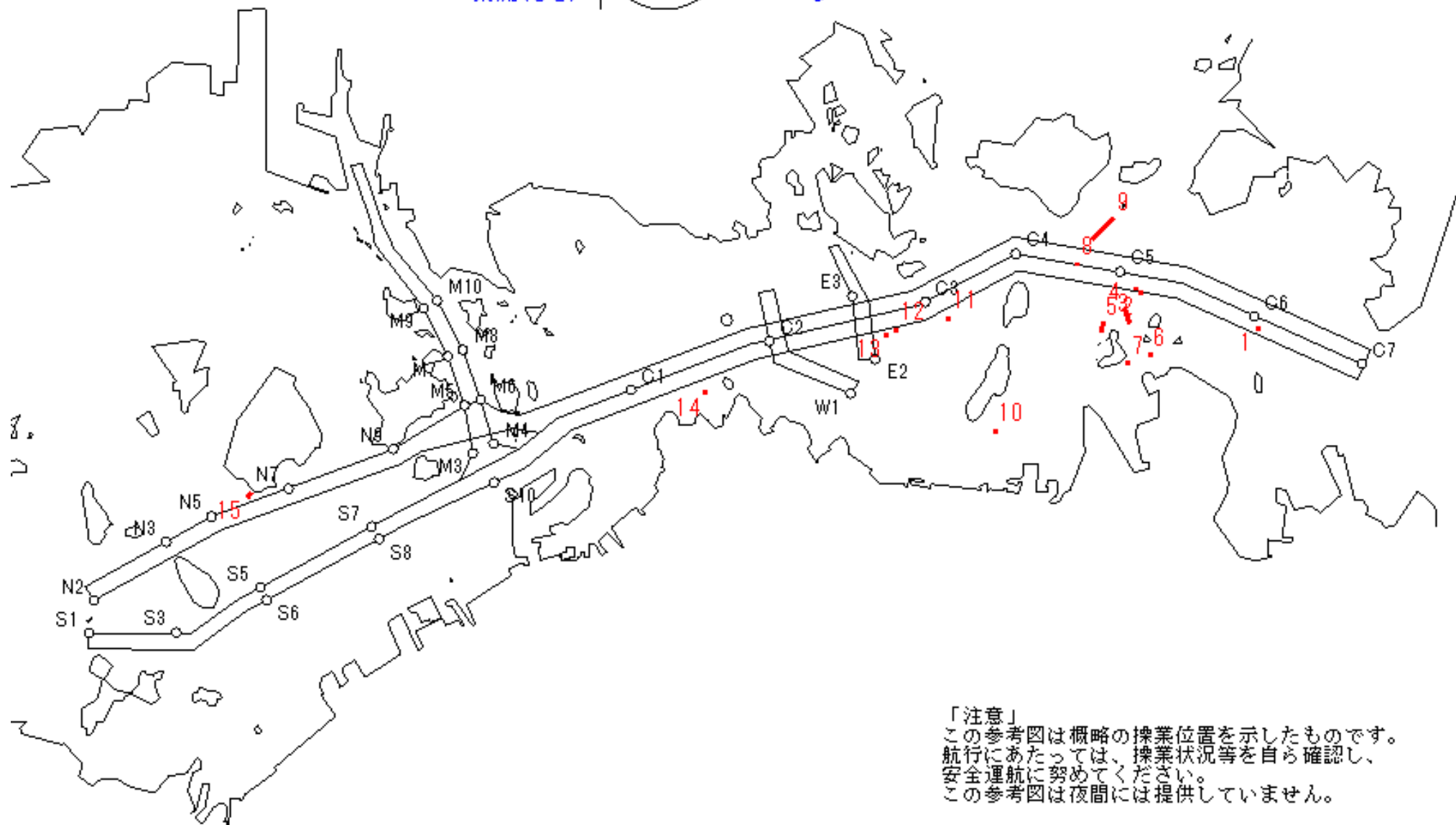

「注意」
 この参考図は概略の操業位置を示したものです。
 航行にあたっては、操業状況等を自ら確認し、
 安全運航に努めてください。
 この参考図は夜間には提供していません。

Stow-net Fishing operation figure
 こませ網漁船操業状況参考図
 2020年6月12日 0917 ~ 1432

West Curr.
 西流(みち)

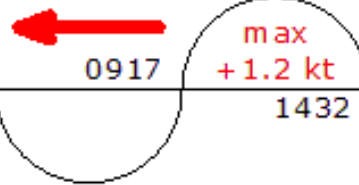

moonAge
 月齢 20.4



備讃瀬戸海上交通センター情報課
 TEL(0877)49-2223
<http://www6.kaiho.mlit.go.jp/bisan/>

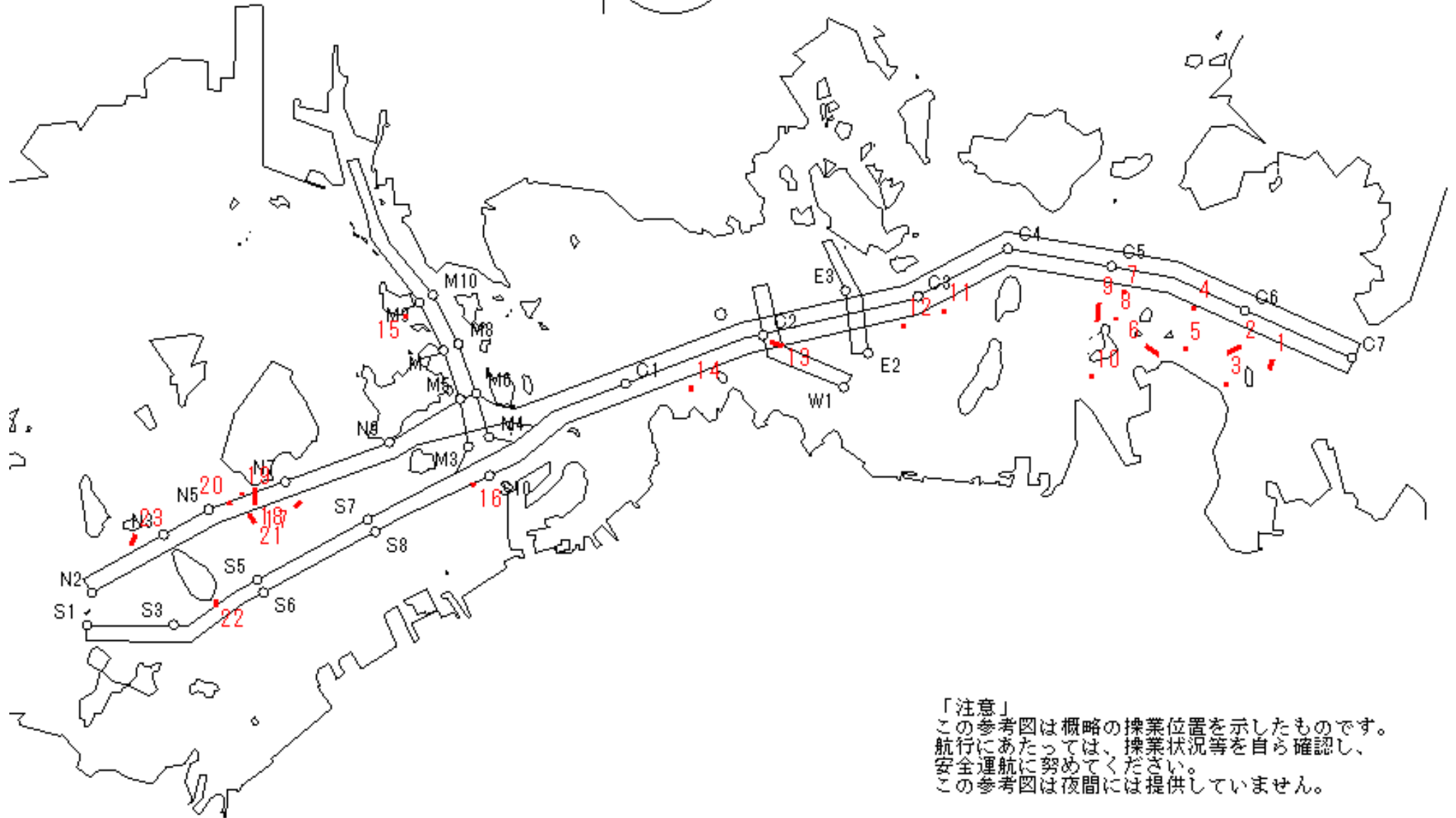

「注意」
 この参考図は概略の操業位置を示したものです。
 航行にあたっては、操業状況等を自ら確認し、
 安全運航に努めてください。
 この参考図は夜間には提供していません。

Stow-net Fishing operation figure
こませ網漁船操業状況参考図

2020年6月12日 0250 ~ 0917

East Curr.
東流(ひき)

0250

max
-1.3 kt

0917



MoonAge
月齢 20.4



備讃瀬戸海上交通センター情報課
TEL(0877)49-2223
<http://www6.kaiho.mlit.go.jp/bisan/>

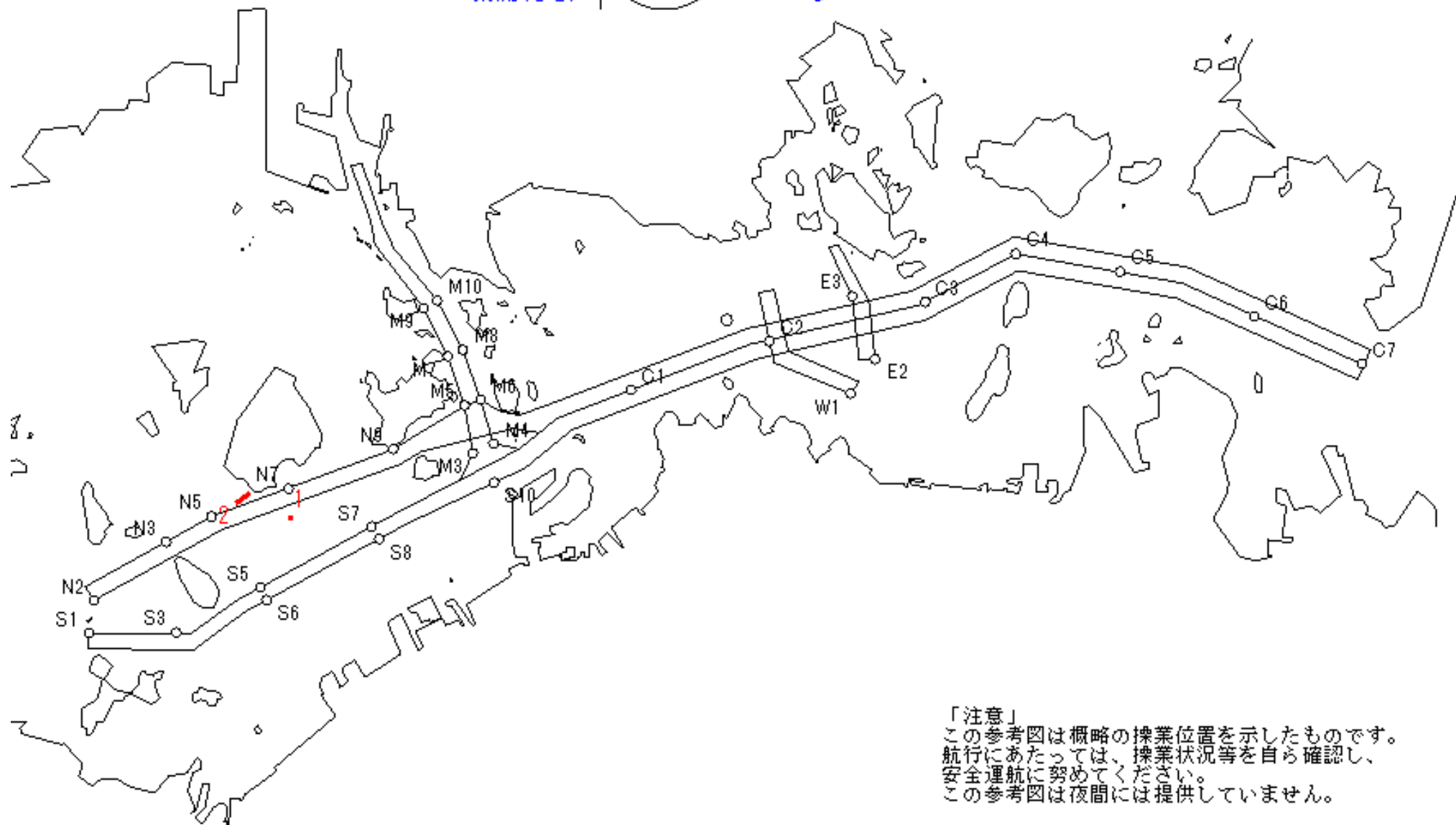

「注意」
この参考図は概略の操業位置を示したものです。
航行にあたっては、操業状況等を自ら確認し、
安全運航に努めてください。
この参考図は夜間には提供していません。

Stow-net Fishing operation figure
 こませ網漁船操業状況参考図
 2020年6月11日 1342 ~ 2019

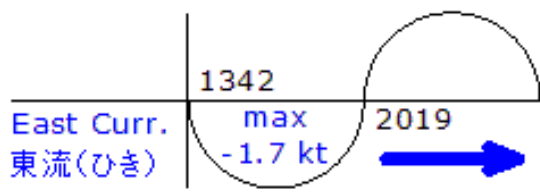

MoonAge
 月齢 19.4



備讃瀬戸海上交通センター情報課
 TEL(0877)49-2223
<http://www6.kaiho.mlit.go.jp/bisan/>

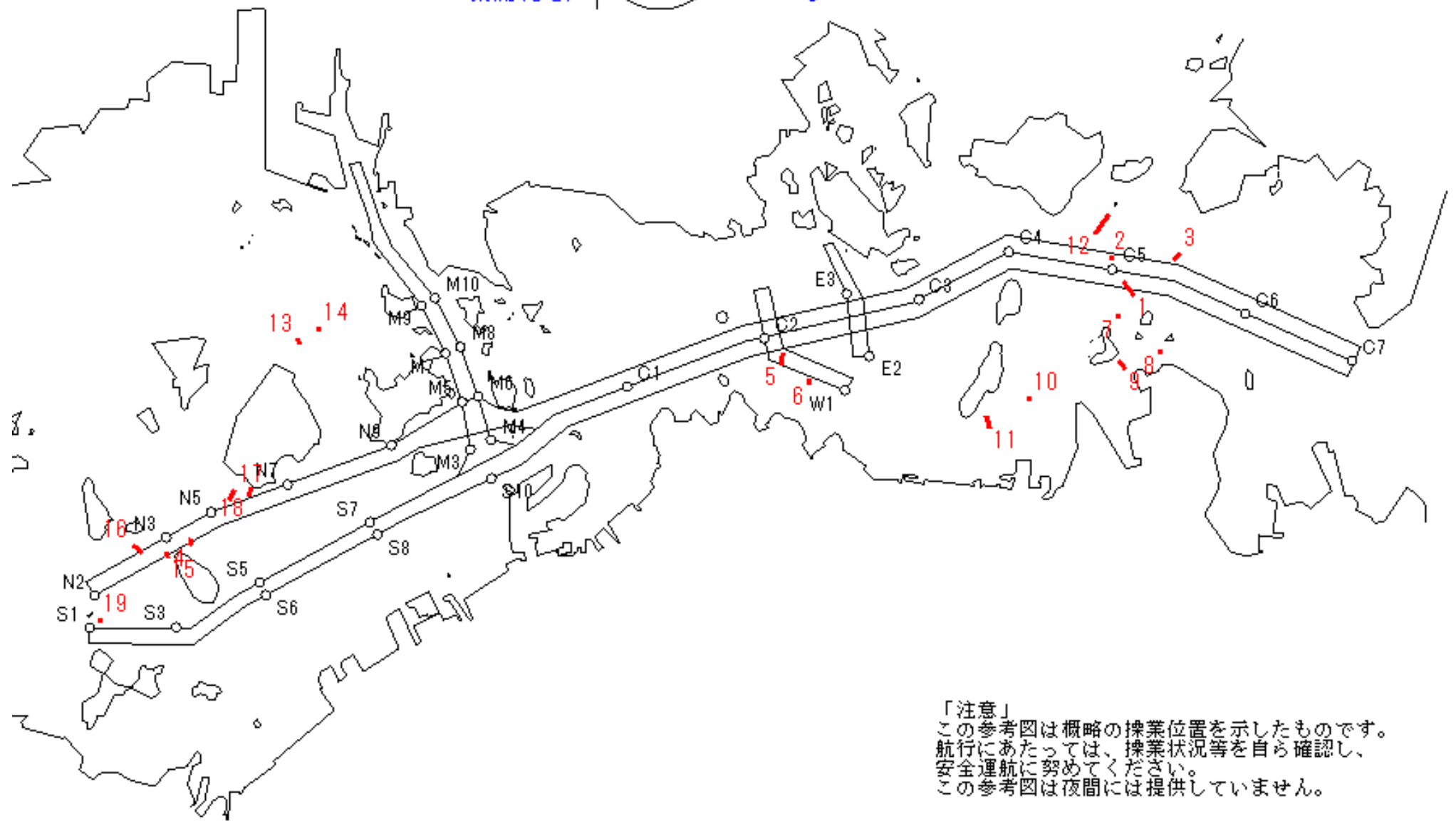

「注意」
 この参考図は概略の操業位置を示したものです。
 航行にあたっては、操業状況等を自ら確認し、
 安全運航に努めてください。
 この参考図は夜間には提供していません。

Stow-net Fishing operation figure
 こませ網漁船操業状況参考図
 2020年6月11日 0831 ~ 1342

West Curr.
 西流(みち)

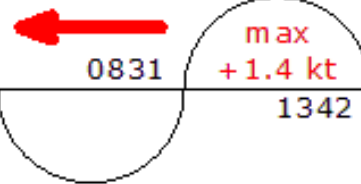

moonAge
 月齢 19.4



備讃瀬戸海上交通センター情報課
 TEL(0877)49-2223
<http://www6.kaiho.mlit.go.jp/bisan/>

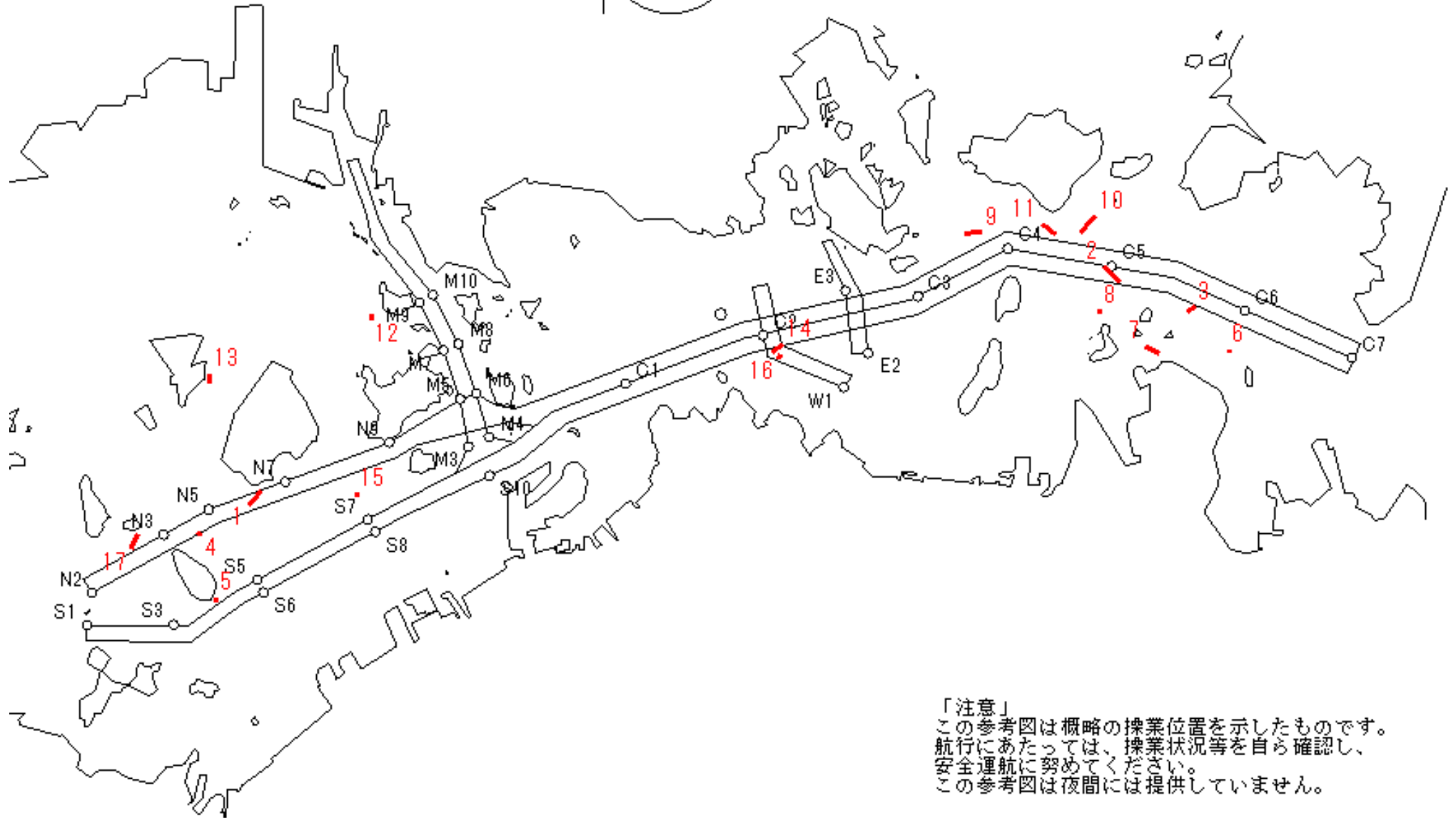

「注意」
 この参考図は概略の操業位置を示したものです。
 航行にあたっては、操業状況等を自ら確認し、
 安全運航に努めてください。
 この参考図は夜間には提供していません。

Stow-net Fishing operation figure
こませ網漁船操業状況参考図

2020年6月11日 0209 ~ 0831

East Curr.
東流(ひき)

0209

max
-1.5 kt

0831



MoonAge
月齢 19.4



備讃瀬戸海上交通センター情報課
TEL(0877)49-2223
<http://www6.kaiho.mlit.go.jp/bisan/>

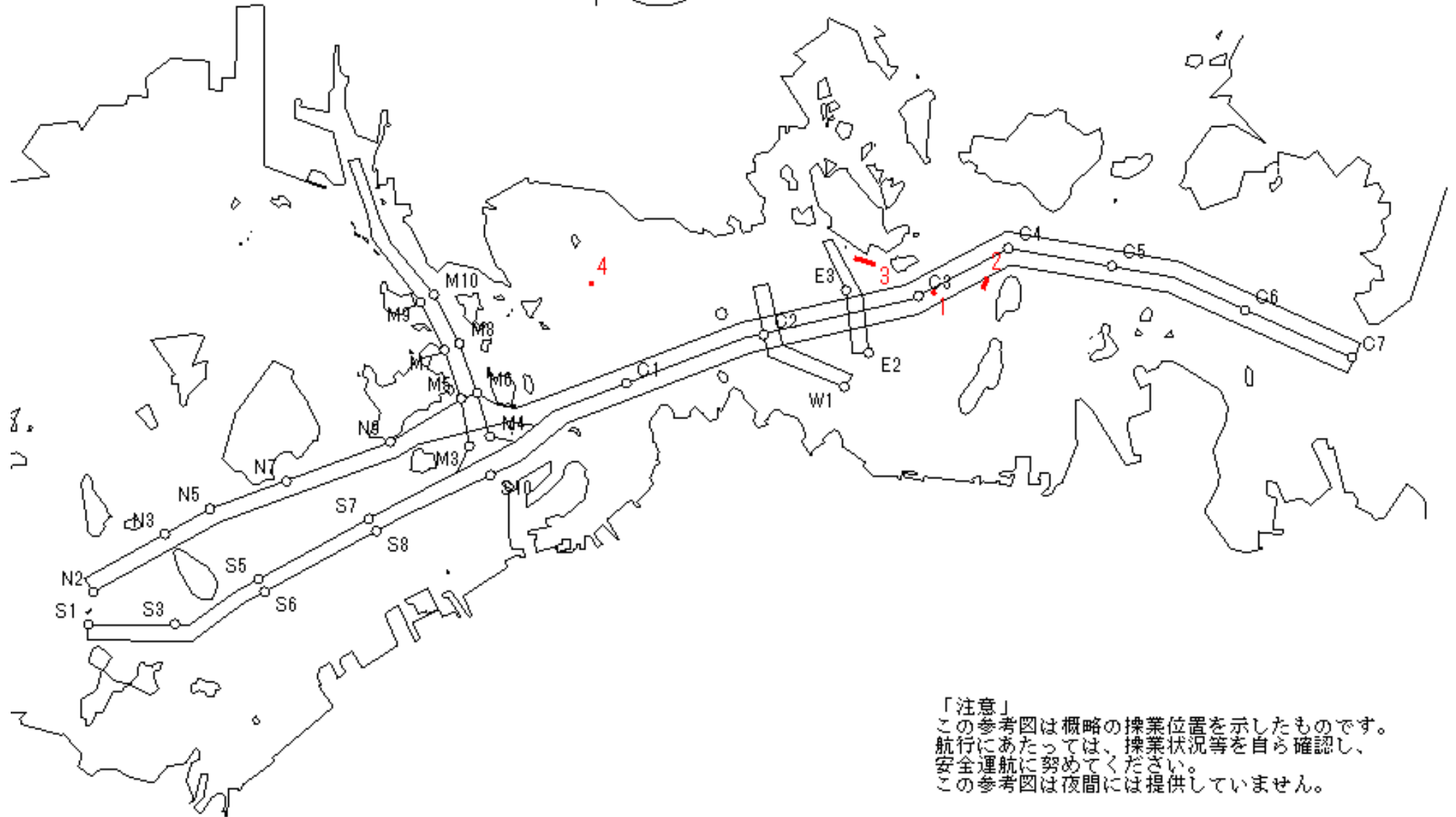

「注意」
この参考図は概略の操業位置を示したものです。
航行にあたっては、操業状況等を自ら確認し、
安全運航に努めてください。
この参考図は夜間には提供していません。

Stow-net Fishing operation figure
 こませ網漁船操業状況参考図

2020年6月10日 1259 ~ 1938

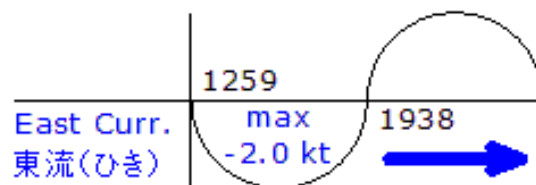

MoonAge
 月齢 18.4



備讃瀬戸海上交通センター情報課
 TEL(0877)49-2223
<http://www6.kaiho.mlit.go.jp/bisan/>

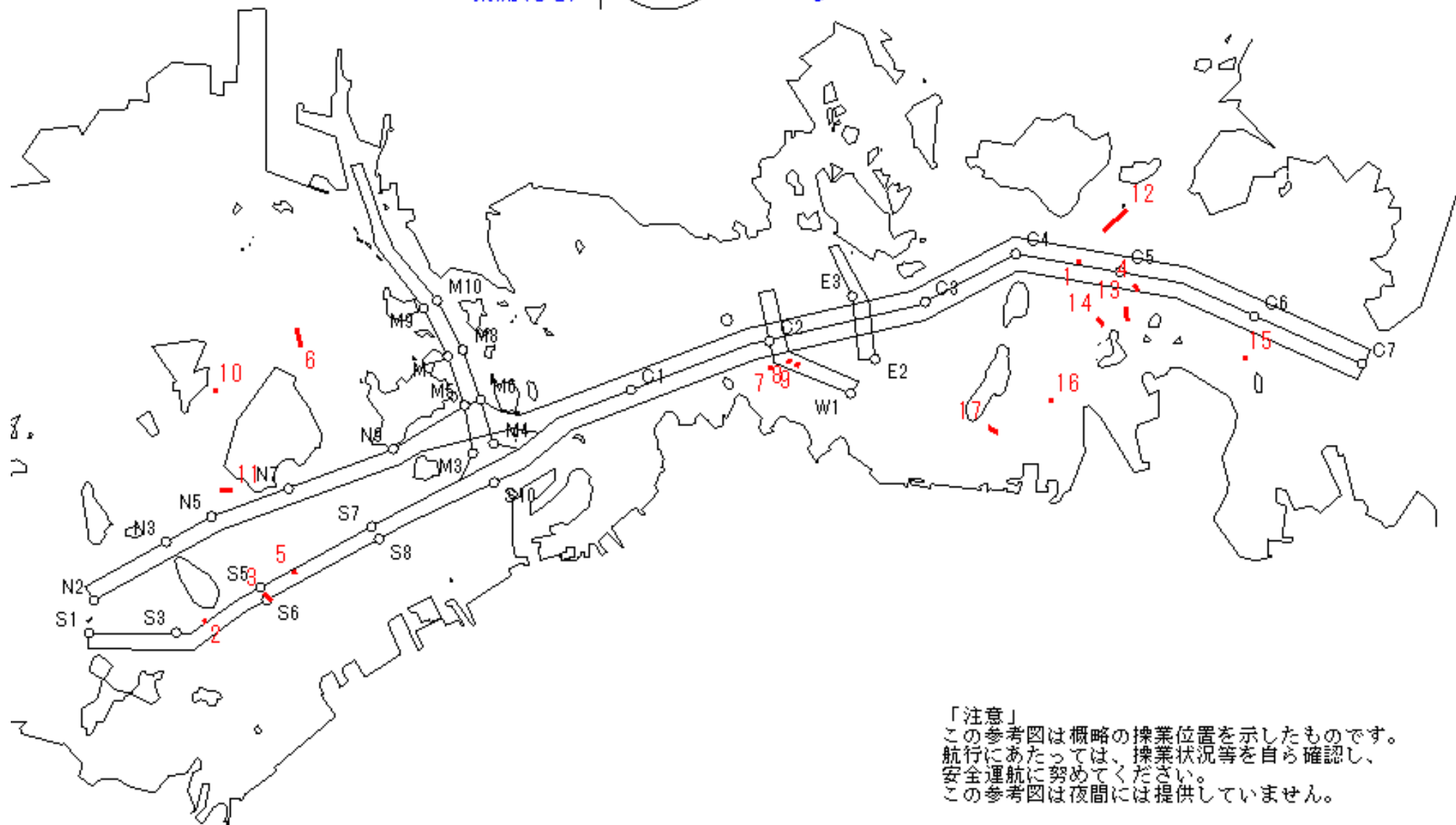

「注意」
 この参考図は概略の操業位置を示したものです。
 航行にあたっては、操業状況等を自ら確認し、
 安全運航に努めてください。
 この参考図は夜間には提供していません。

Stow-net Fishing operation figure
 こませ網漁船操業状況参考図
 2020年6月10日 0748 ~ 1259

West Curr.
 西流(みち)

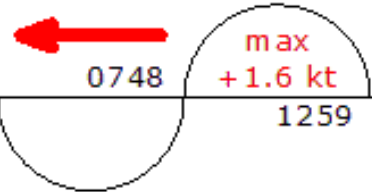

moonAge
 月齢 18.4



備讃瀬戸海上交通センター情報課
 TEL(0877)49-2223
<http://www6.kaiho.mlit.go.jp/bisan/>

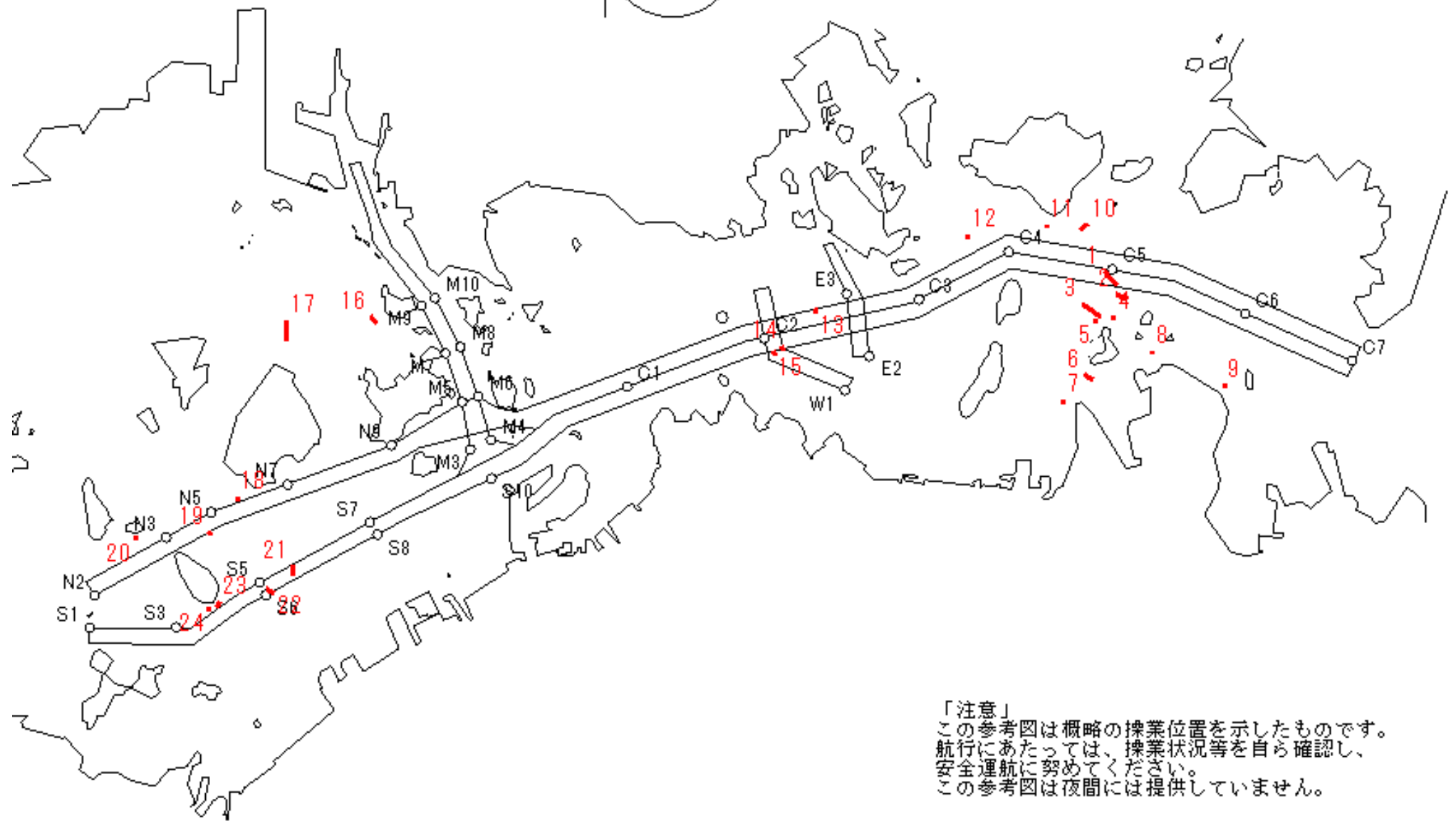

「注意」
 この参考図は概略の操業位置を示したものです。
 航行にあたっては、操業状況等を自ら確認し、
 安全運航に努めてください。
 この参考図は夜間には提供していません。

Stow-net Fishing operation figure
こませ網漁船操業状況参考図

2020年6月10日 0129 ~ 0748

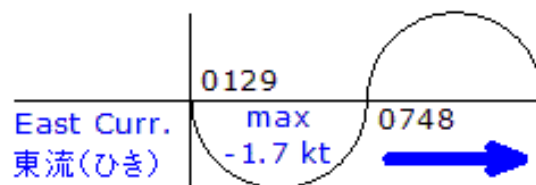

MoonAge
月齢 18.4



備讃瀬戸海上交通センター情報課
TEL(0877)49-2223
<http://www6.kaiho.mlit.go.jp/bisan/>

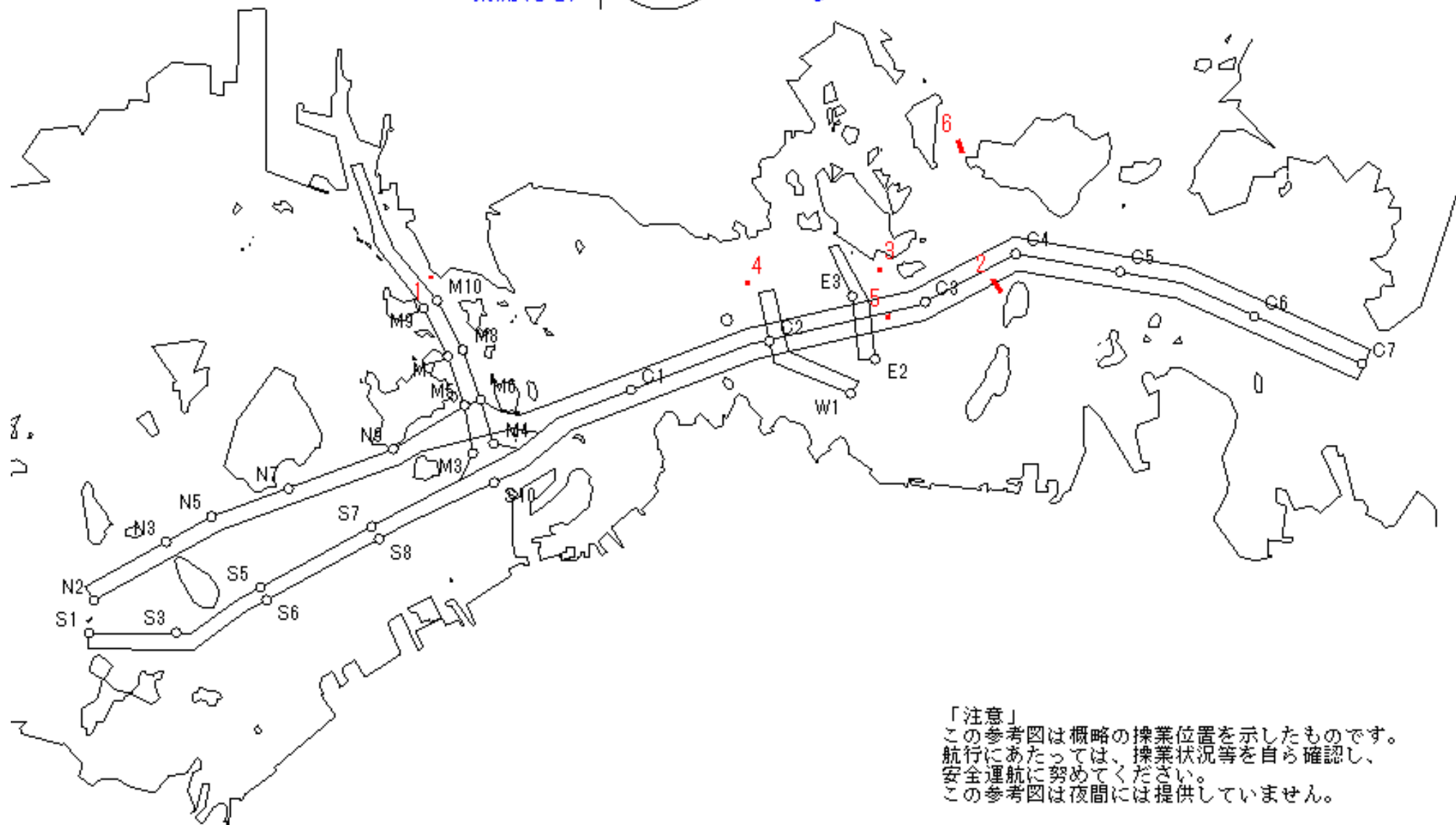

「注意」
この参考図は概略の操業位置を示したものです。
航行にあたっては、操業状況等を自ら確認し、
安全運航に努めてください。
この参考図は夜間には提供していません。

Stow-net Fishing operation figure
こませ網漁船操業状況参考図

2020年6月9日 1219 ~ 1859

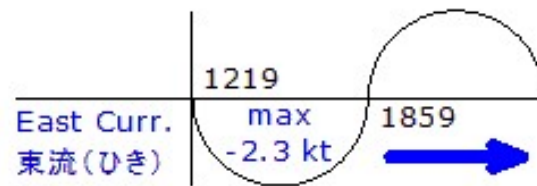

MoonAge
月齢 17.4



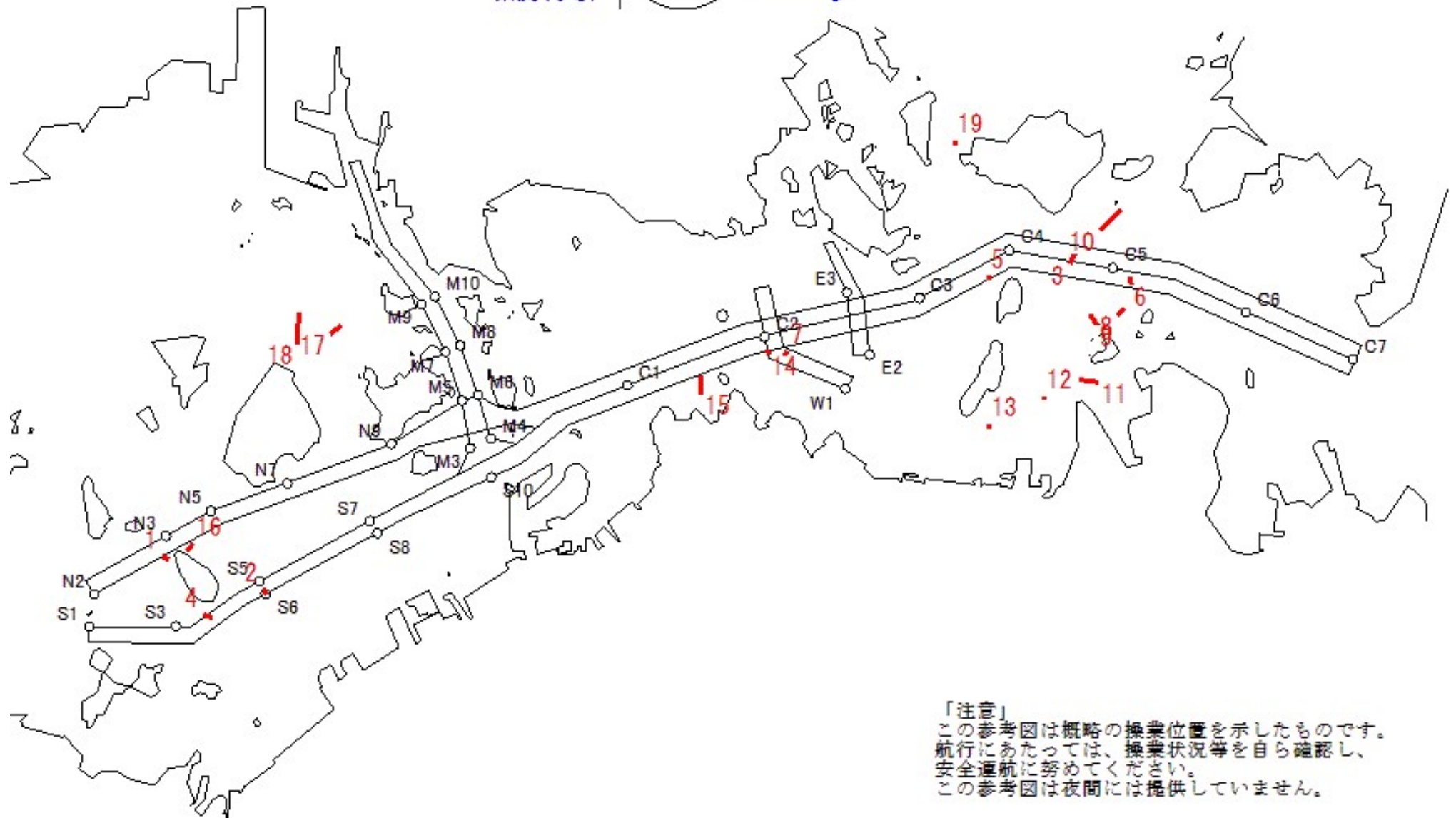

備後瀬戸海上交通センター情報課
TEL(0877)49-2223
<http://www6.kaiho.mlit.go.jp/bisan/>

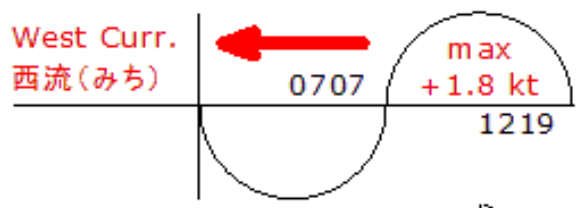

「注意」
この参考図は概略の操業位置を示したものです。
航行にあたっては、操業状況等を自ら確認し、
安全通航に努めてください。
この参考図は夜間には提供していません。

Stow-net Fishing operation figure
 こませ網漁船操業状況参考図
 2020年6月9日 0707 ~ 1219



MoonAge 月齢 17.4  備後瀬戸海上交通センター情報課
 TEL(0877)49-2223
<http://www6.kaiho.mlit.go.jp/bisan/>

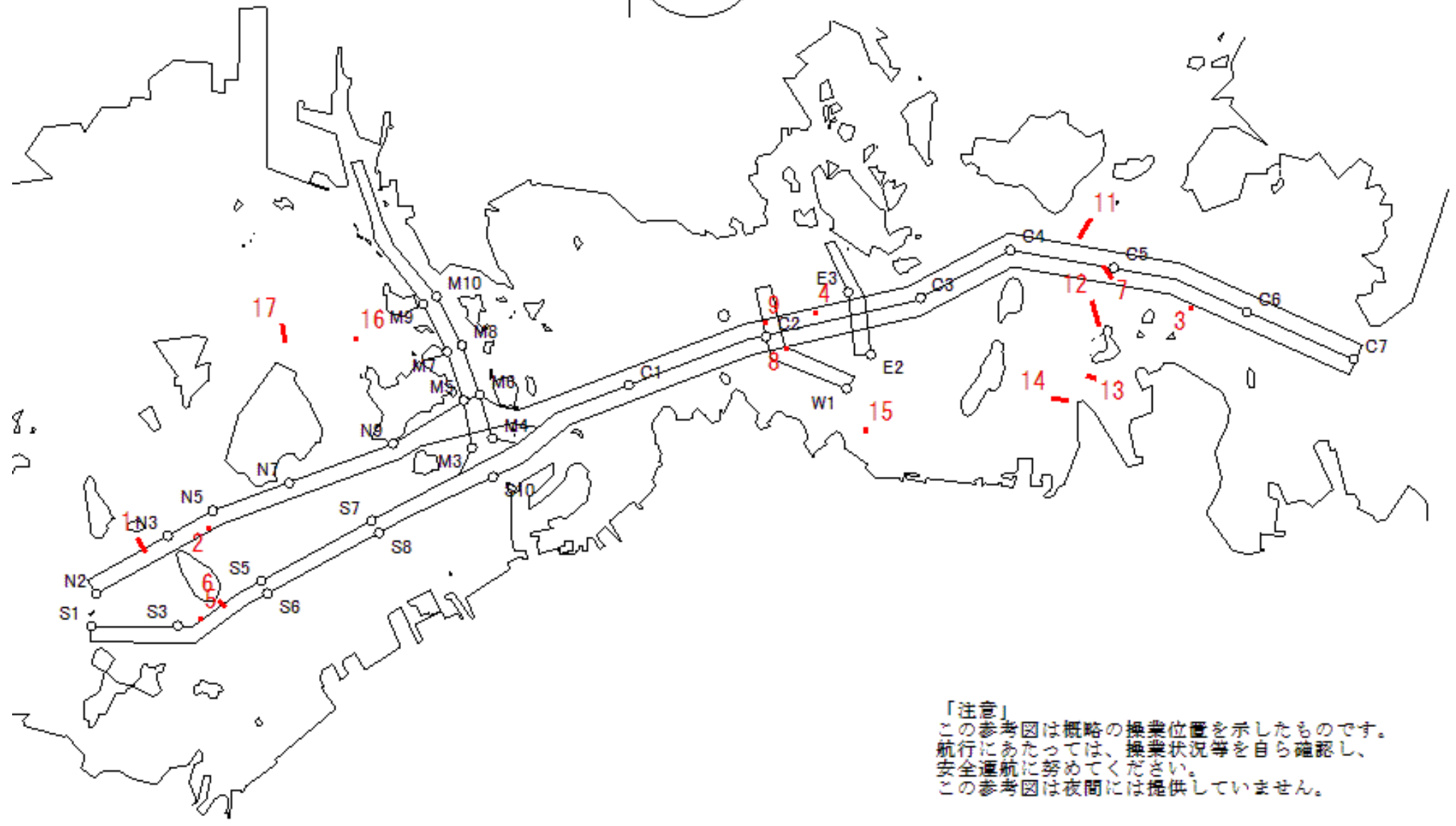

「注意」
 この参考図は概略の操業位置を示したものです。
 航行にあたっては、操業状況等を自ら確認し、
 安全通航に努めてください。
 この参考図は夜間には提供していません。

Stow-net Fishing operation figure
こませ網漁船操業状況参考図

2020年6月9日 0049 ~ 0707

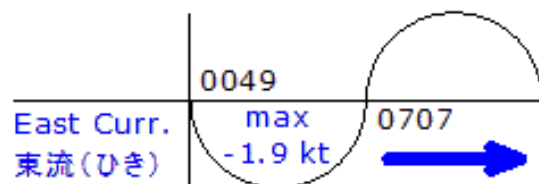

MoonAge
月齢 17.4

備後瀬戸海上交通センター情報課
TEL(0877)49-2223
<http://www6.kaiho.mlit.go.jp/bisan/>

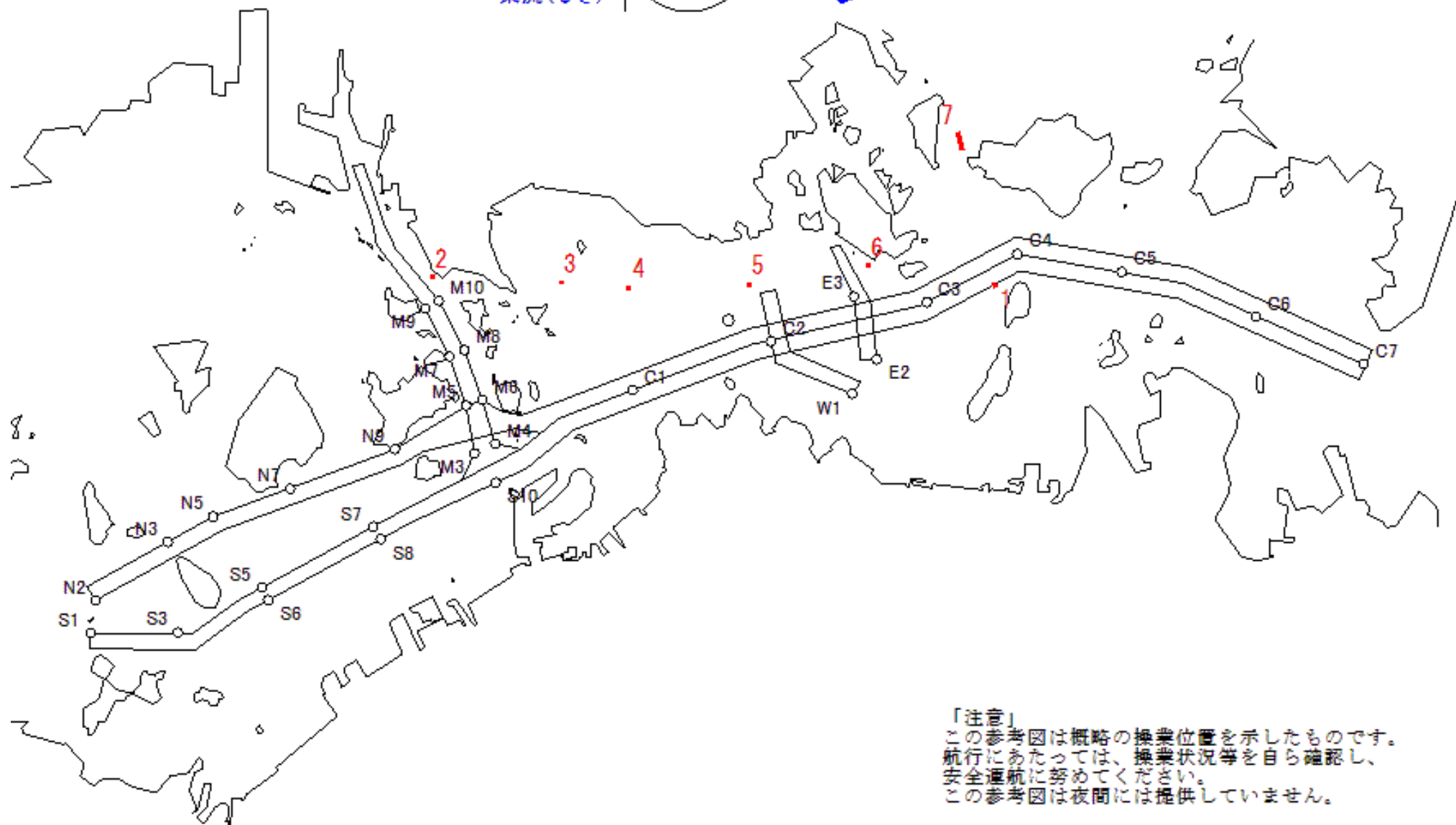

「注意」
この参考図は概略の操業位置を示したものです。
航行にあたっては、操業状況等を自ら確認し、
安全通航に努めてください。
この参考図は夜間には提供していません。

Stow-net Fishing operation figure
こませ網漁船操業状況参考図

2020年6月8日 1140 ~ 1819

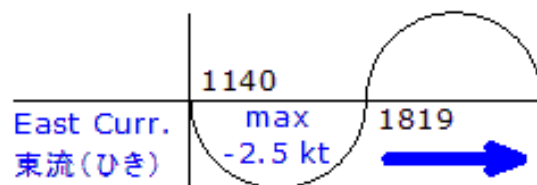

MoonAge
月齢 16.4



備後瀬戸海上交通センター情報課
TEL(0877)49-2223
<http://www6.kaiho.mlit.go.jp/bisan/>

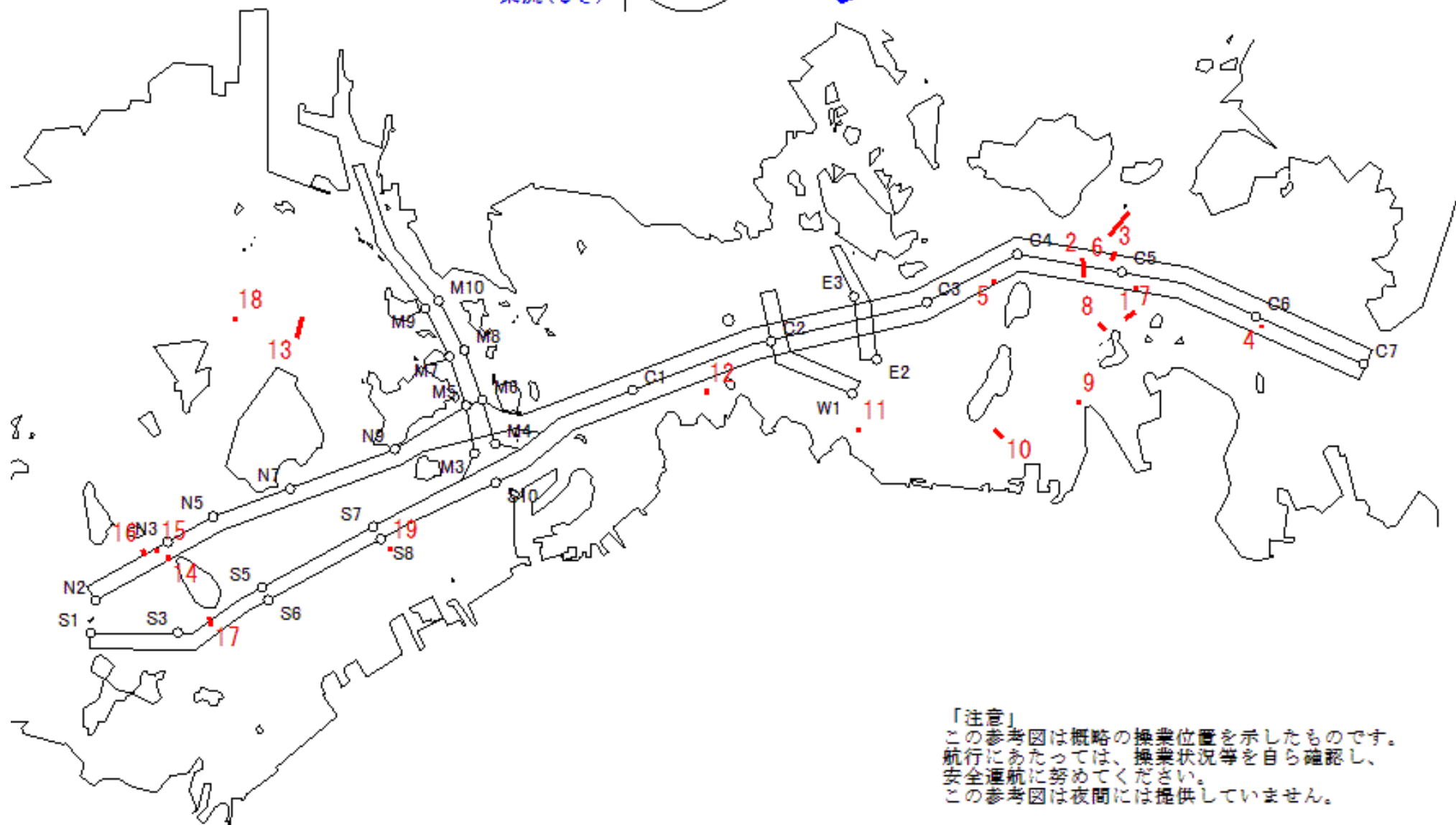

「注意」
この参考図は概略の操業位置を示したものです。
航行にあたっては、操業状況等を自ら確認し、
安全通航に努めてください。
この参考図は夜間には提供していません。

Stow-net Fishing operation figure
 こませ網漁船操業状況参考図
 2020年6月8日 0626 ~ 1140

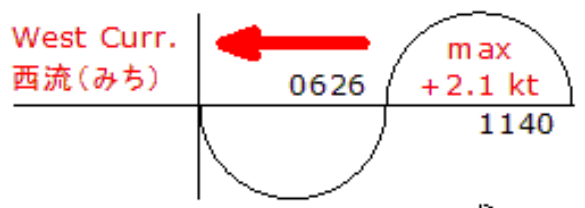

MoonAge
 月齢 16.4

備後瀬戸海上交通センター情報課
 TEL (0877) 49-2223
<http://www6.kaiho.mlit.go.jp/bisan/>

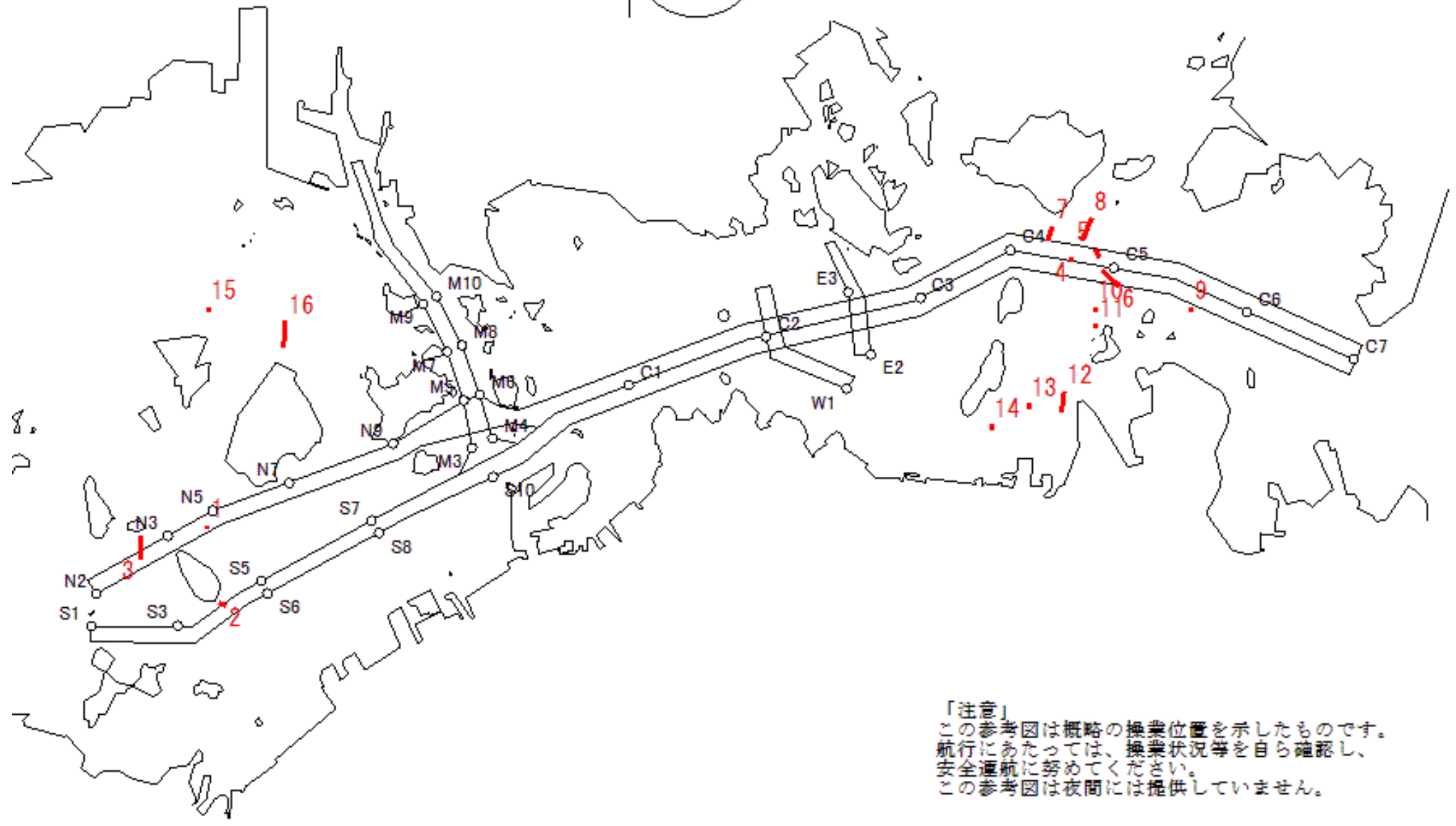

「注意」
 この参考図は概略の操業位置を示したものです。
 航行にあたっては、操業状況等を自ら確認し、
 安全通航に努めてください。
 この参考図は夜間には提供していません。

Stow-net Fishing operation figure
 こませ網漁船操業状況参考図
 2020年6月7日 1738 ~ 0008

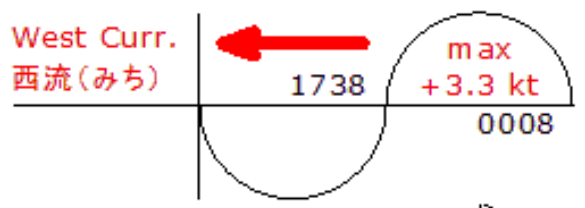

MoonAge
 月齢 15.4
 備後瀬戸海上交通センター情報課
 TEL(0877)49-2223
<http://www6.kaiho.mlit.go.jp/bisan/>

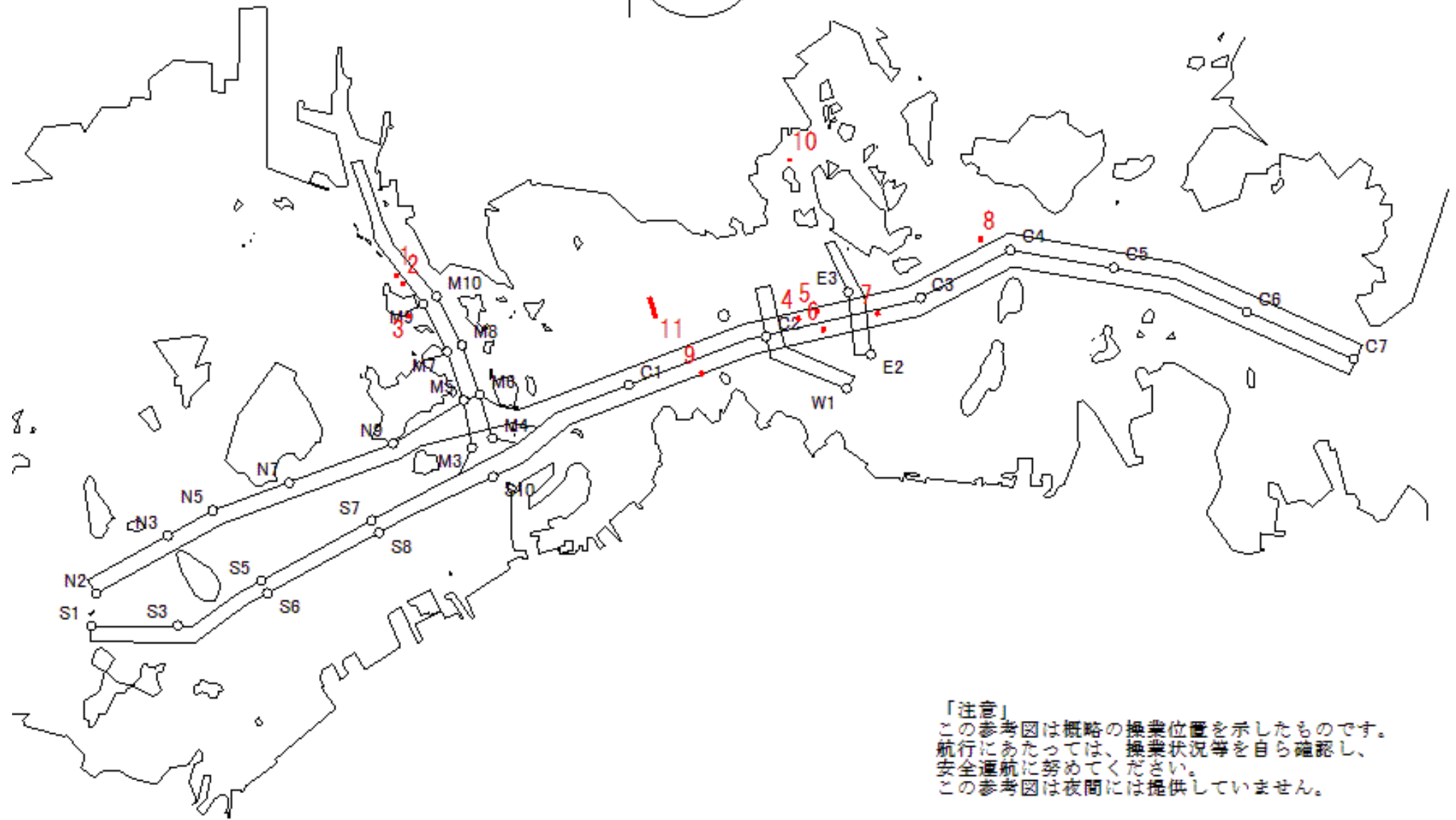

「注意」
 この参考図は概略の操業位置を示したものです。
 航行にあたっては、操業状況等を自ら確認し、
 安全通航に努めてください。
 この参考図は夜間には提供していません。

Stow-net Fishing operation figure
こませ網漁船操業状況参考図

2020年6月7日 1100 ~ 1738

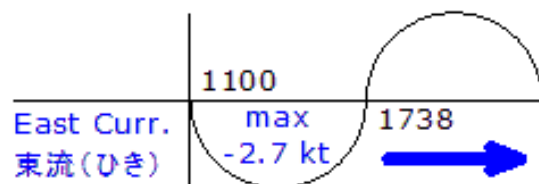

MoonAge
月齢 15.4

備後瀬戸海上交通センター情報課
TEL(0877)49-2223
<http://www6.kaiho.mlit.go.jp/bisan/>

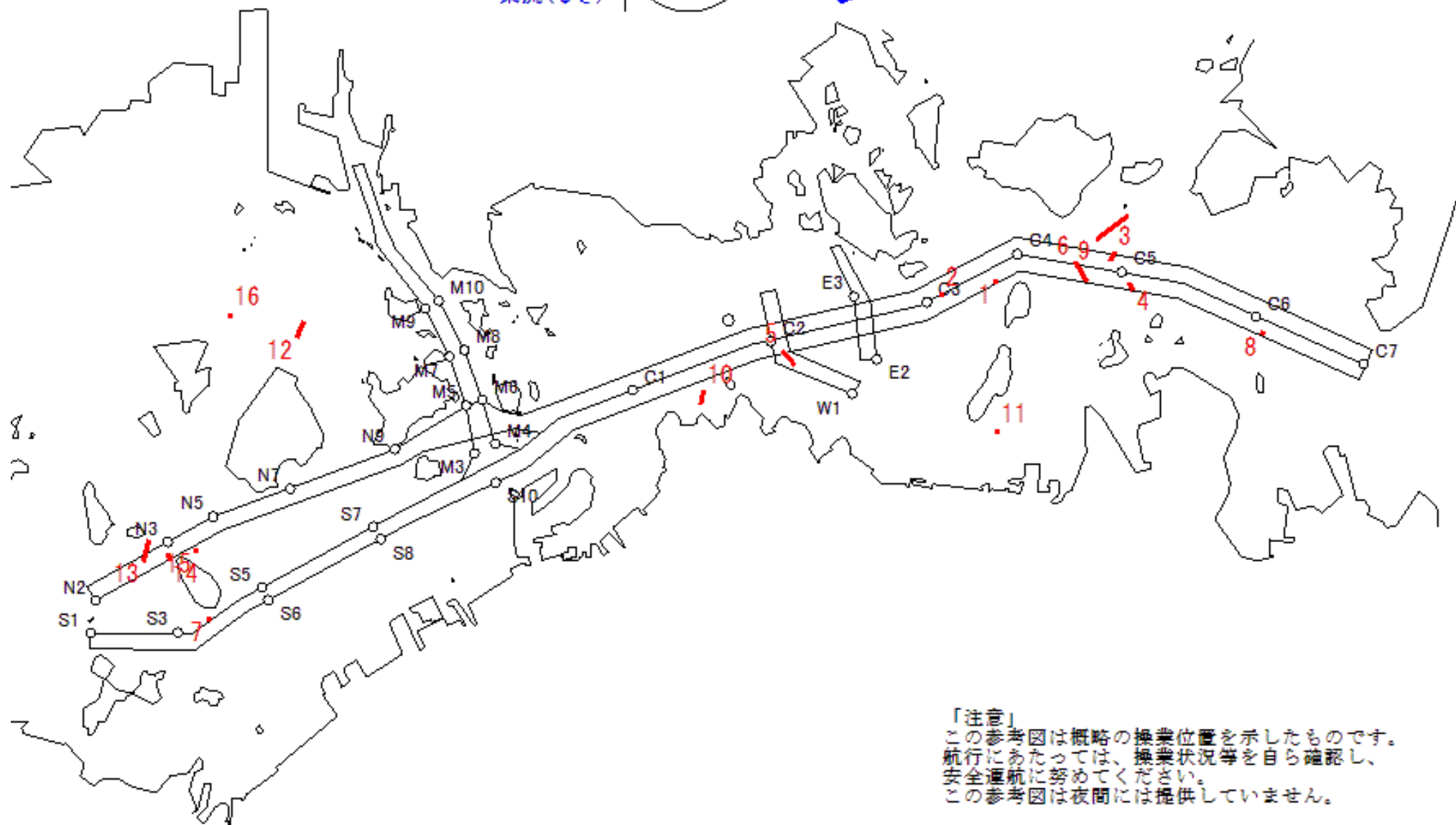

「注意」
この参考図は概略の操業位置を示したものです。
航行にあたっては、操業状況等を自ら確認し、
安全通航に努めてください。
この参考図は夜間には提供していません。

Stow-net Fishing operation figure
 こませ網漁船操業状況参考図
 2020年6月7日 0543 ~ 1100

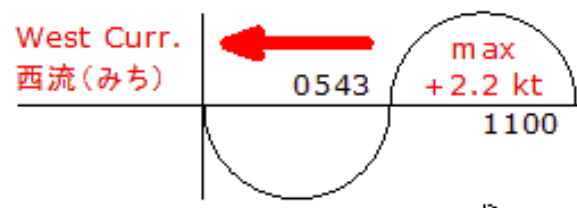

MoonAge
 月齢 15.4

備後瀬戸海上交通センター情報課
 TEL (0877) 49-2223
<http://www6.kaiho.mlit.go.jp/bisan/>

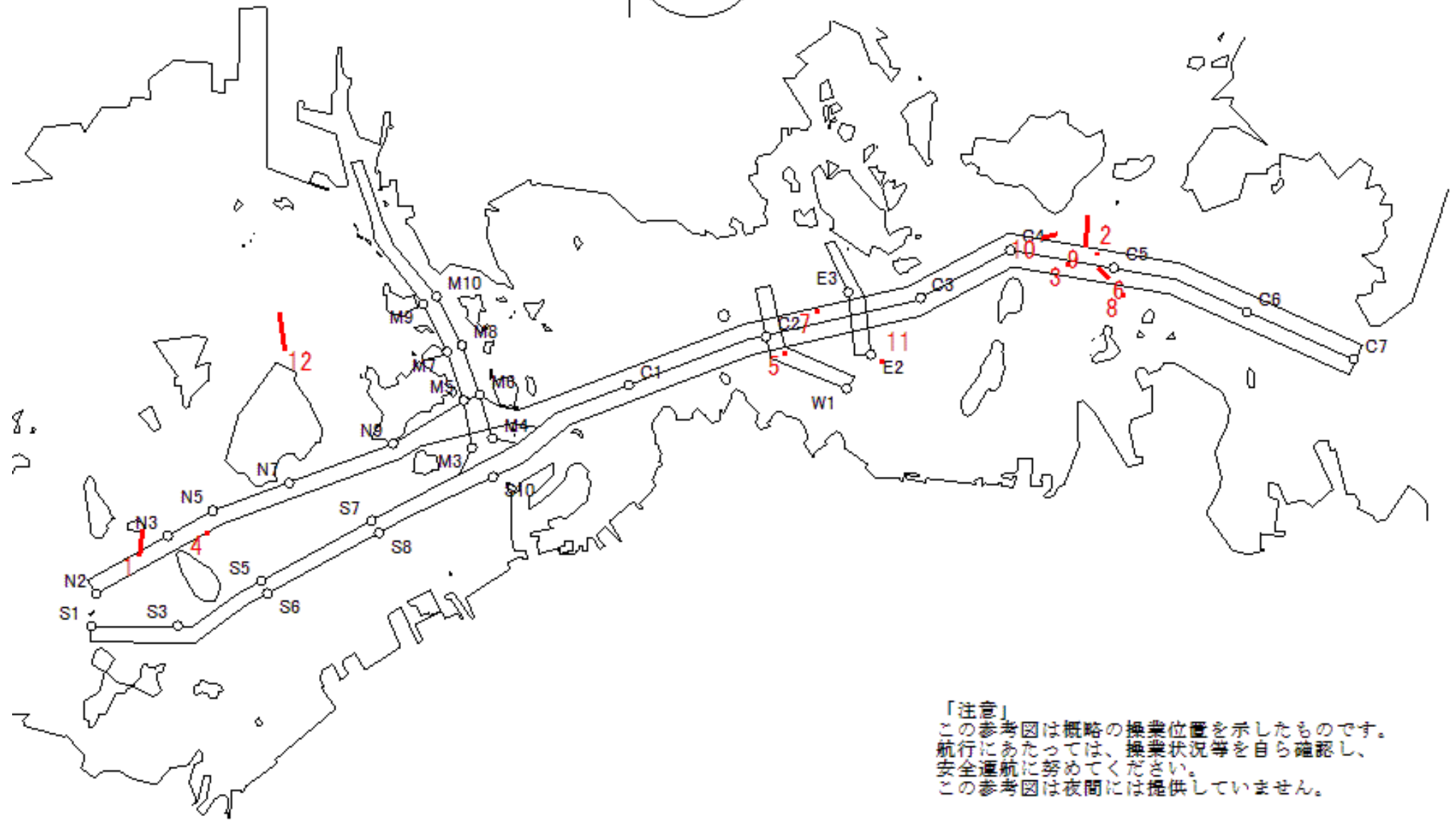

「注意」
 この参考図は概略の操業位置を示したものです。
 航行にあたっては、操業状況等を自ら確認し、
 安全通航に努めてください。
 この参考図は夜間には提供していません。

Stow-net Fishing operation figure
 こませ網漁船操業状況参考図
 2020年6月6日 1655 ~ 2324

West Curr.
 西流(みち)

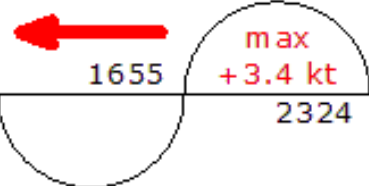

MoonAge
 月齢 14.4

備後瀬戸海上交通センター情報課
 TEL(0877)49-2223
<http://www6.kaiho.mlit.go.jp/bisan/>

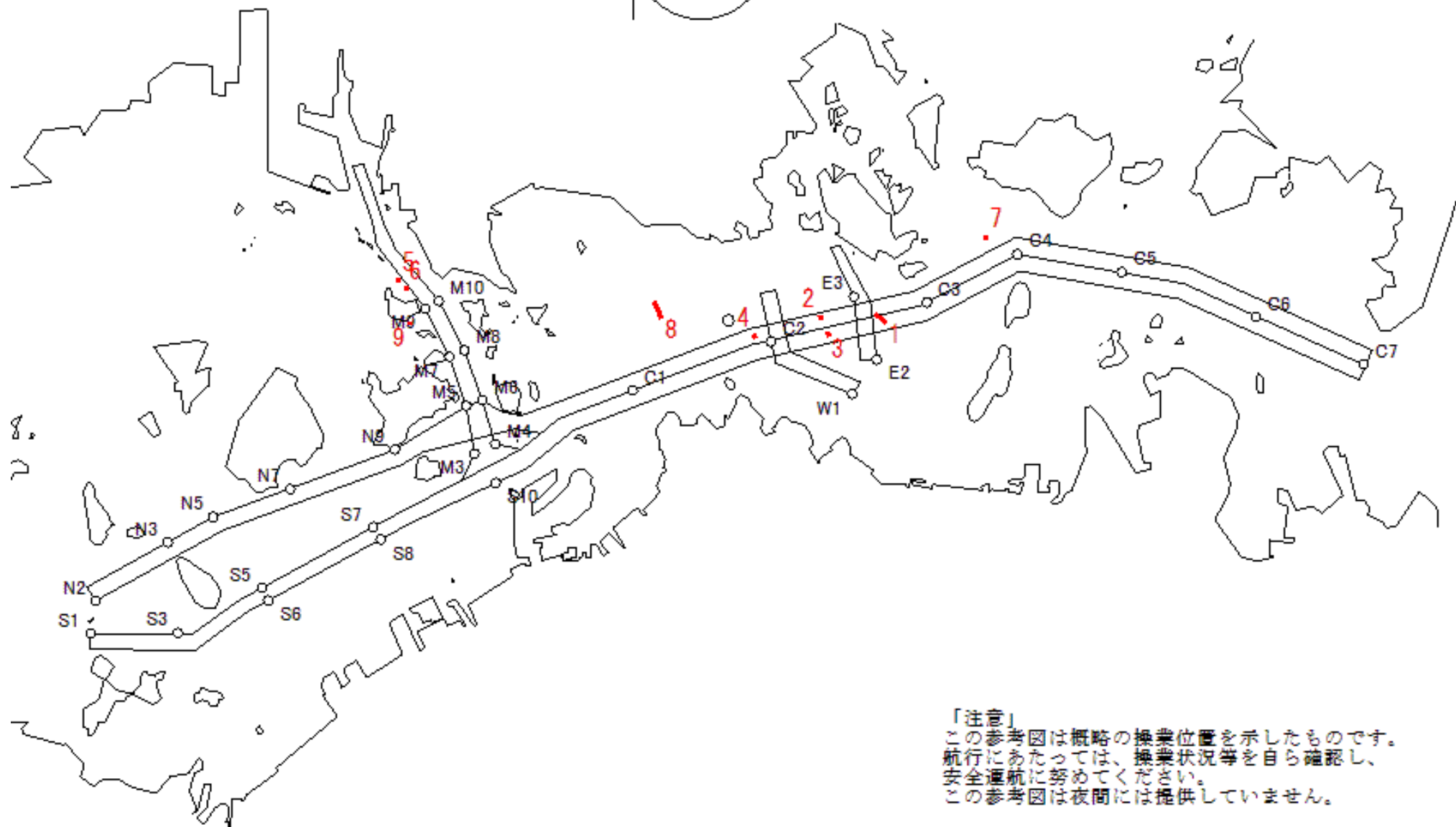

「注意」
 この参考図は概略の操業位置を示したものです。
 航行にあたっては、操業状況等を自ら確認し、
 安全通航に努めてください。
 この参考図は夜間には提供していません。

Stow-net Fishing operation figure
こませ網漁船操業状況参考図

2020年6月6日 1020 ~ 1655

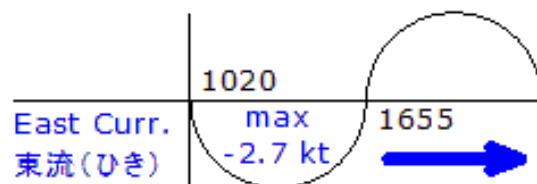

MoonAge
月齢 14.4



備後瀬戸海上交通センター情報課
TEL(0877)49-2223
<http://www6.kaiho.mlit.go.jp/bisan/>

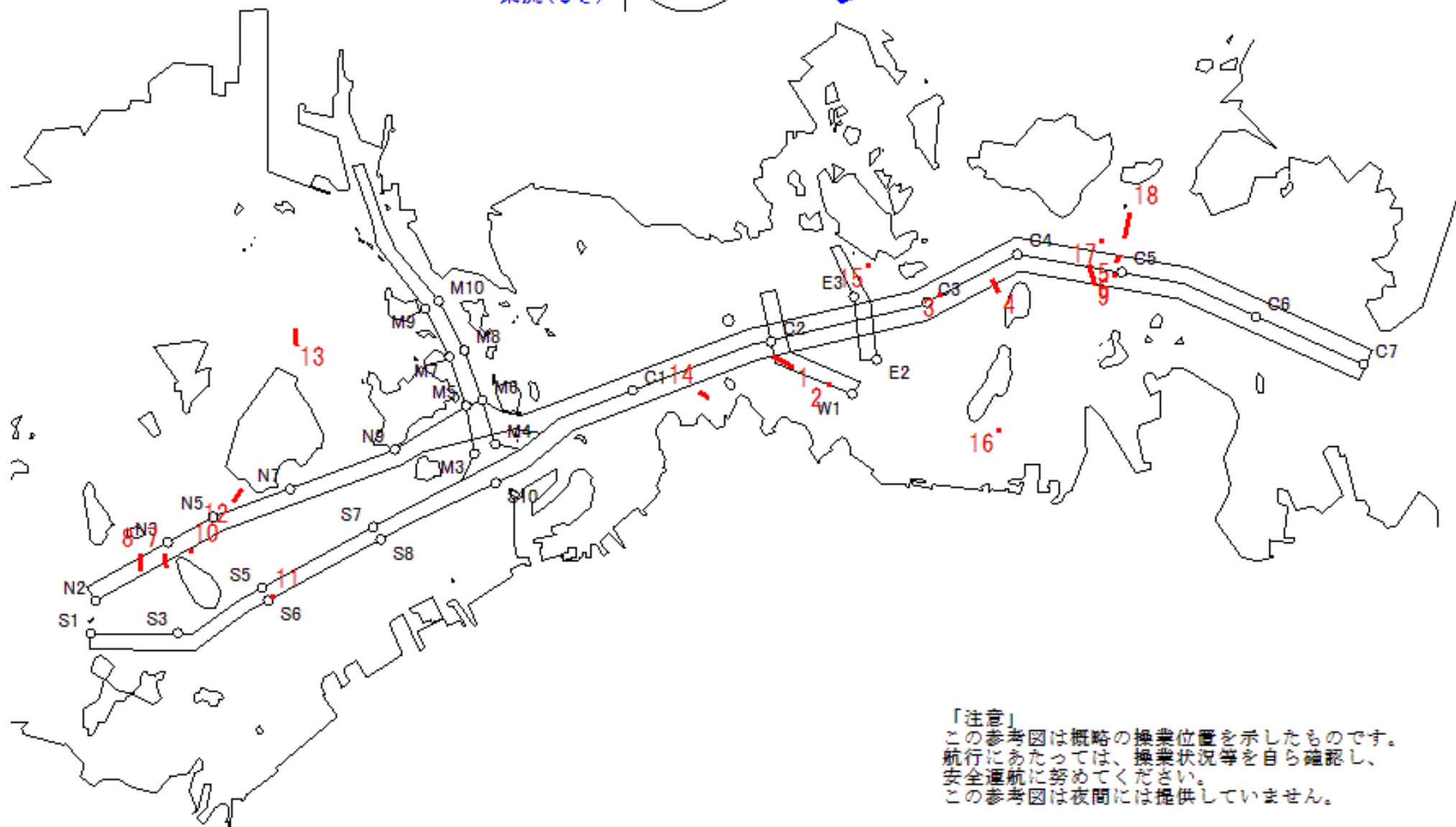

「注意」
この参考図は概略の操業位置を示したものです。
航行にあたっては、操業状況等を自ら確認し、
安全通航に努めてください。
この参考図は夜間には提供していません。

Stow-net Fishing operation figure
 こませ網漁船操業状況参考図
 2020年6月6日 0458 ~ 1020

West Curr.
 西流(みち)

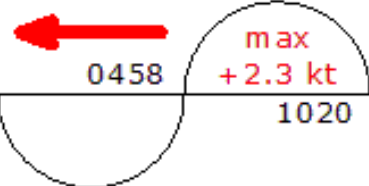

MoonAge
 月齢 14.4

備後瀬戸海上交通センター情報課
 TEL(0877)49-2223
<http://www6.kaiho.mlit.go.jp/bisan/>

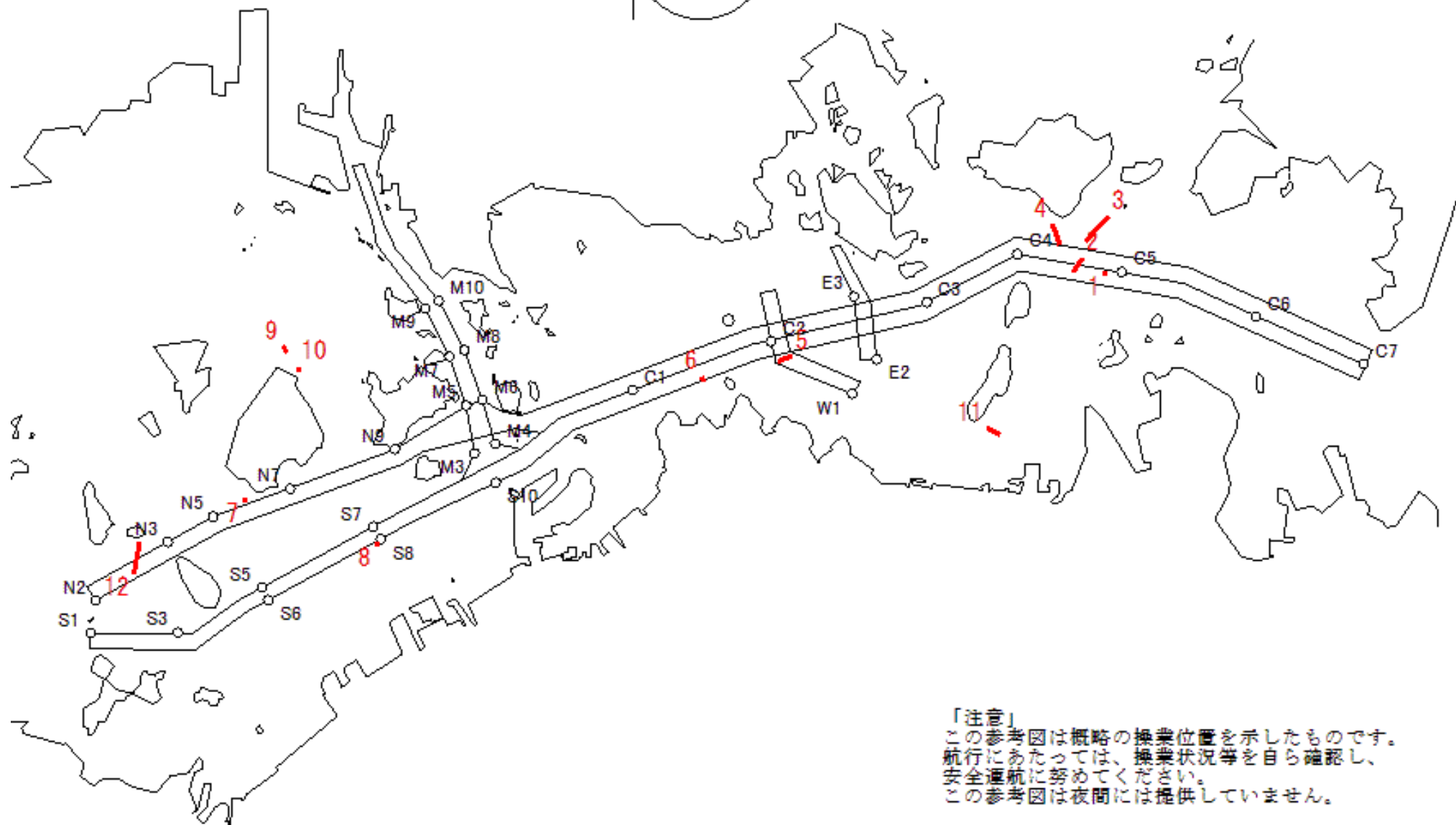

「注意」
 この参考図は概略の操業位置を示したものです。
 航行にあたっては、操業状況等を自ら確認し、
 安全通航に努めてください。
 この参考図は夜間には提供していません。

Stow-net Fishing operation figure
 こませ網漁船操業状況参考図
 2020年6月5日 1611 ~ 2239

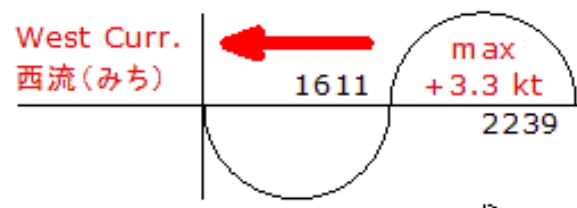

MoonAge
 月齢 13.4

備後瀬戸海上交通センター情報課
 TEL(0877)49-2223
<http://www6.kaiho.mlit.go.jp/bisan/>

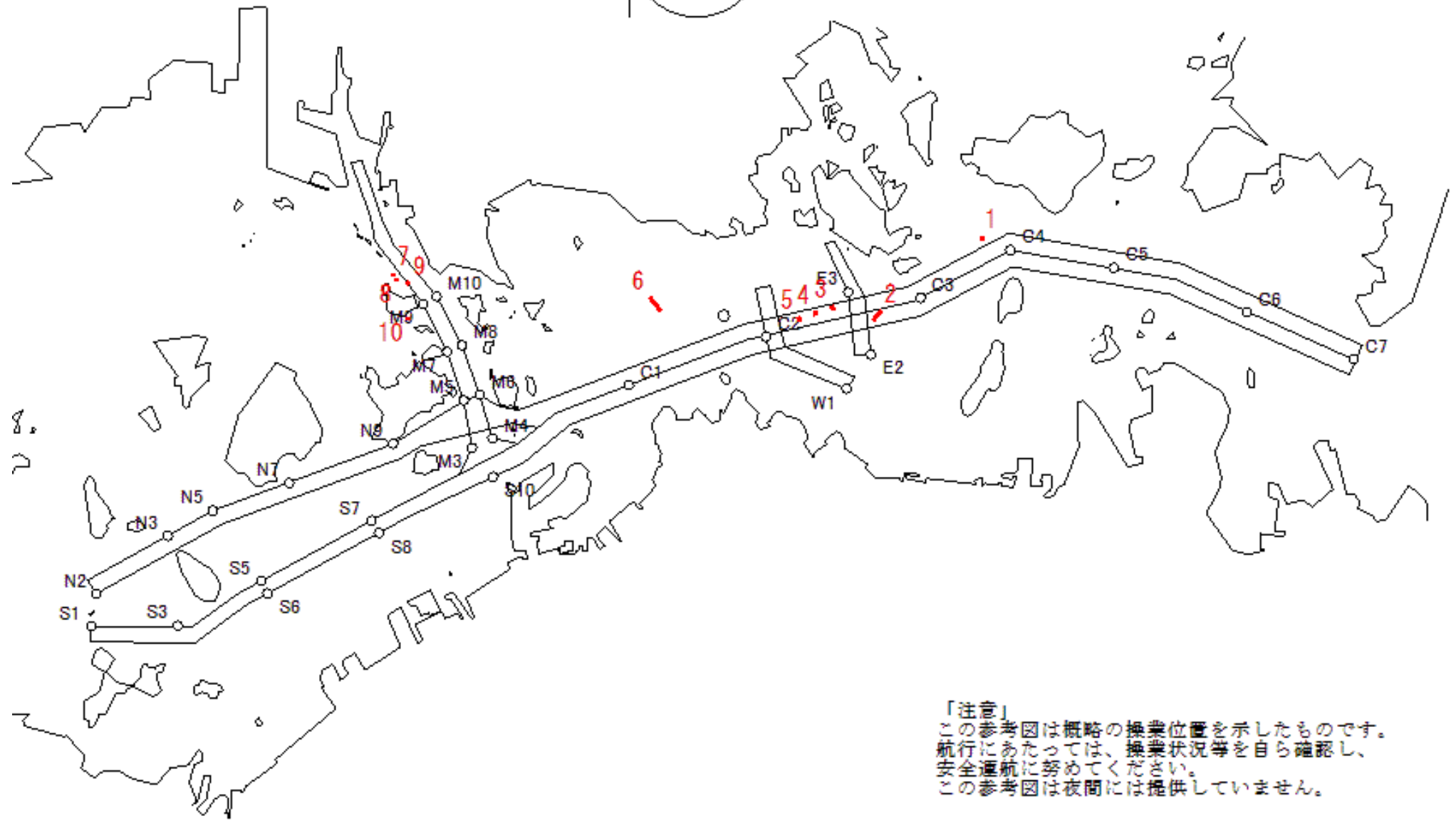

「注意」
 この参考図は概略の操業位置を示したものです。
 航行にあたっては、操業状況等を自ら確認し、
 安全通航に努めてください。
 この参考図は夜間には提供していません。

Stow-net Fishing operation figure
こませ網漁船操業状況参考図

2020年6月5日 0939 ~ 1611

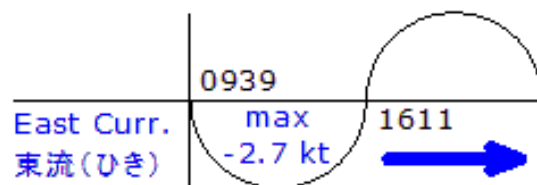

MoonAge 月齢 13.4
備後瀬戸海上交通センター情報課
TEL (0877) 49-2223
<http://www6.kaiho.mlit.go.jp/bisan/>

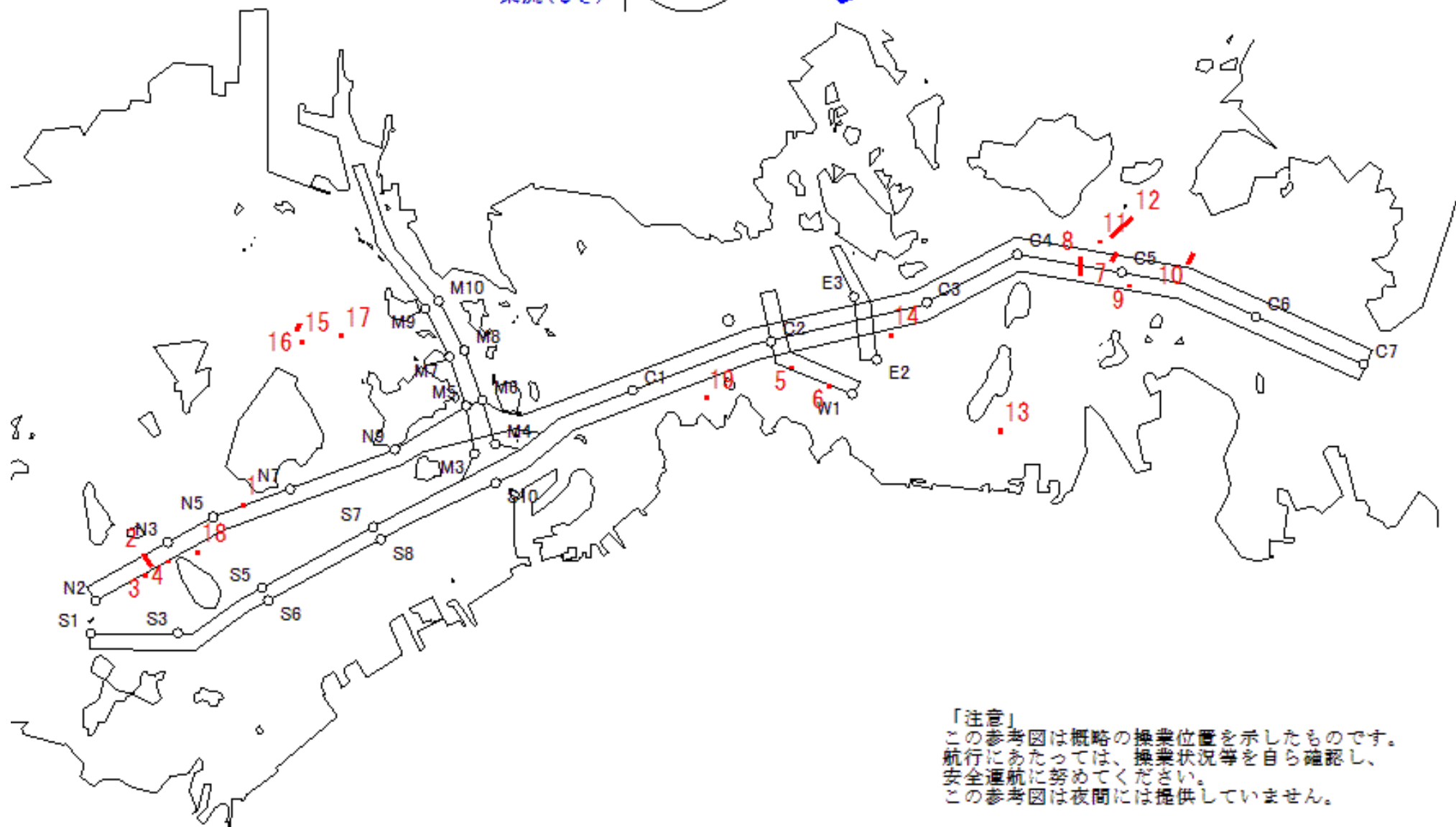

「注意」
この参考図は概略の操業位置を示したものです。
航行にあたっては、操業状況等を自ら確認し、
安全通航に努めてください。
この参考図は夜間には提供していません。

Stow-net Fishing operation figure
 こませ網漁船操業状況参考図
 2020年6月5日 0410 ~ 0939

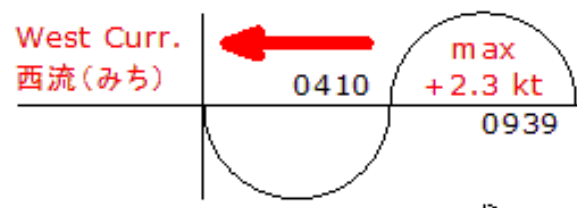

MoonAge
月齢 13.4

備後瀬戸海上交通センター情報課
 TEL (0877) 49-2223
<http://www6.kaiho.mlit.go.jp/bisan/>

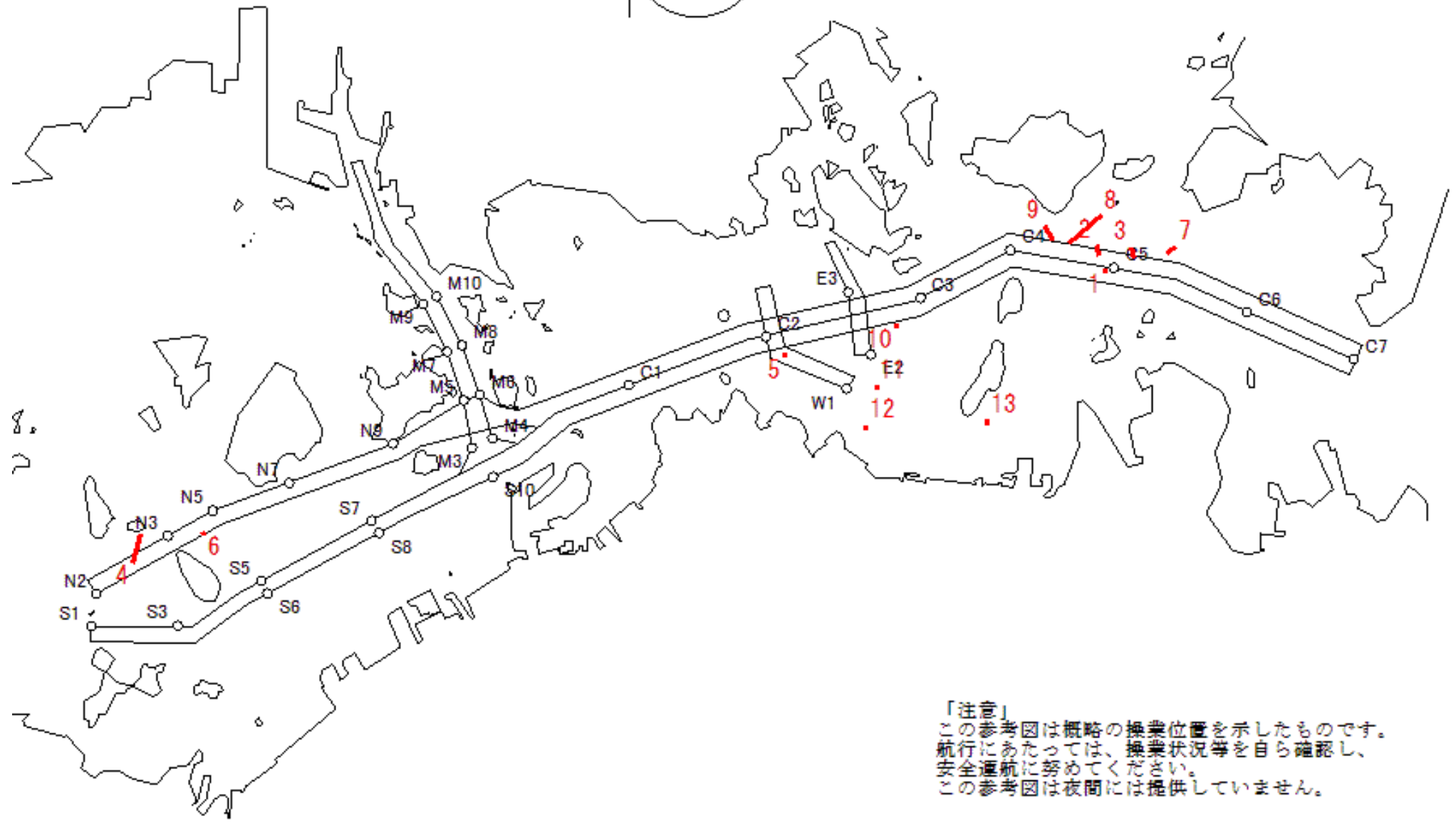

「注意」
 この参考図は概略の操業位置を示したものです。
 航行にあたっては、操業状況等を自ら確認し、
 安全通航に努めてください。
 この参考図は夜間には提供していません。

Stow-net Fishing operation figure
 こませ網漁船操業状況参考図
 2020年6月4日 1525 ~ 2151

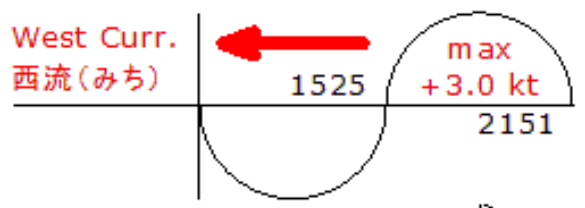

MoonAge
 月齢 12.4

備後瀬戸海上交通センター情報課
 TEL(0877)49-2223
<http://www6.kaiho.mlit.go.jp/bisan/>

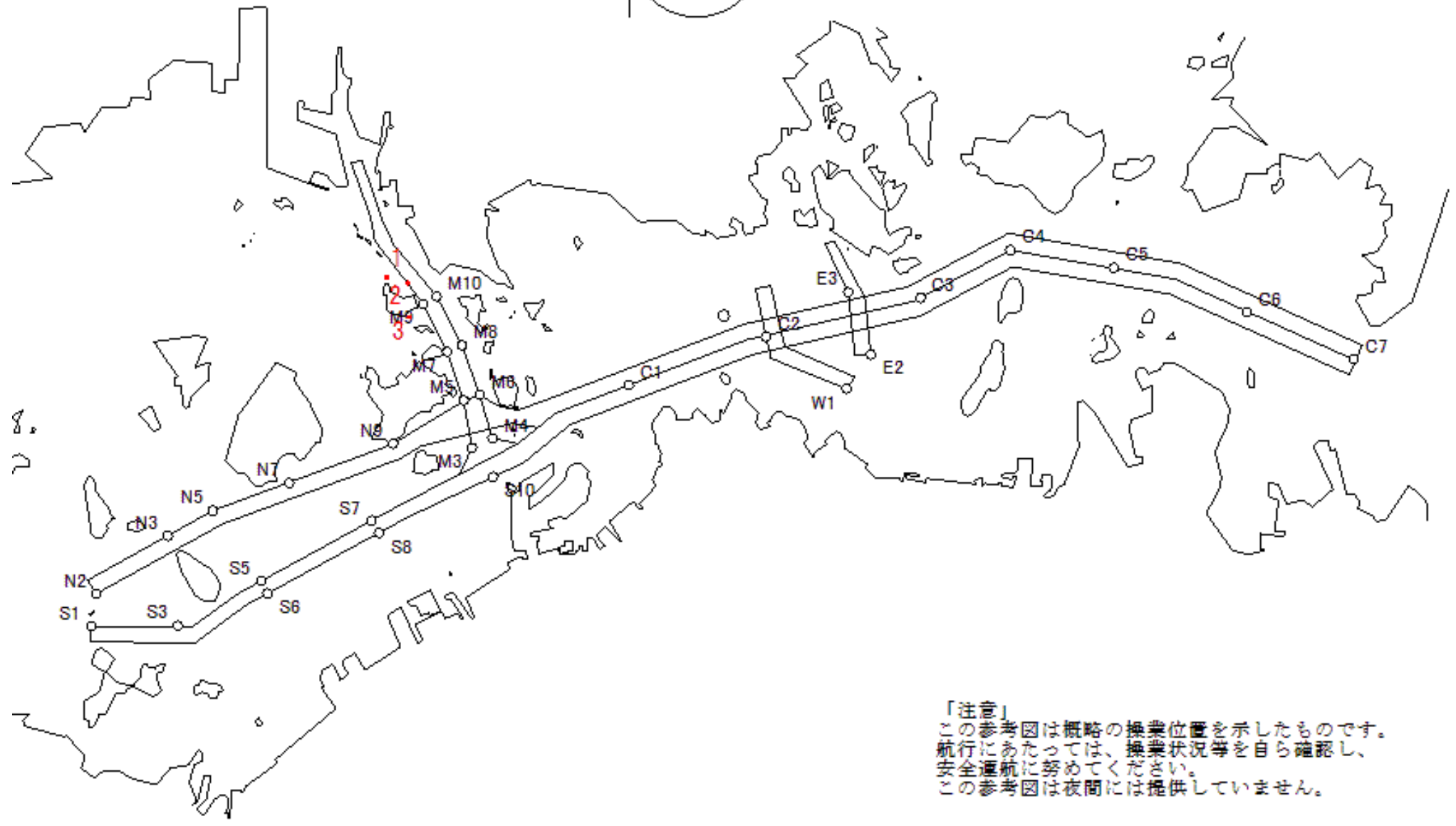

「注意」
 この参考図は概略の操業位置を示したものです。
 航行にあたっては、操業状況等を自ら確認し、
 安全通航に努めてください。
 この参考図は夜間には提供していません。

Stow-net Fishing operation figure
こませ網漁船操業状況参考図

2020年6月4日 0855 ~ 1525

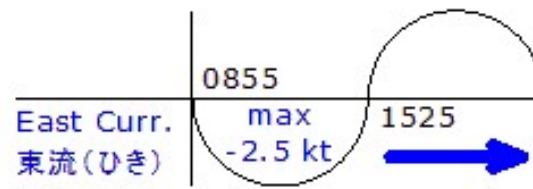

MoonAge
月齢 12.4  備後瀬戸海上交通センター情報課
TEL(0877)49-2223
<http://www6.kaiho.mlit.go.jp/bisan/>

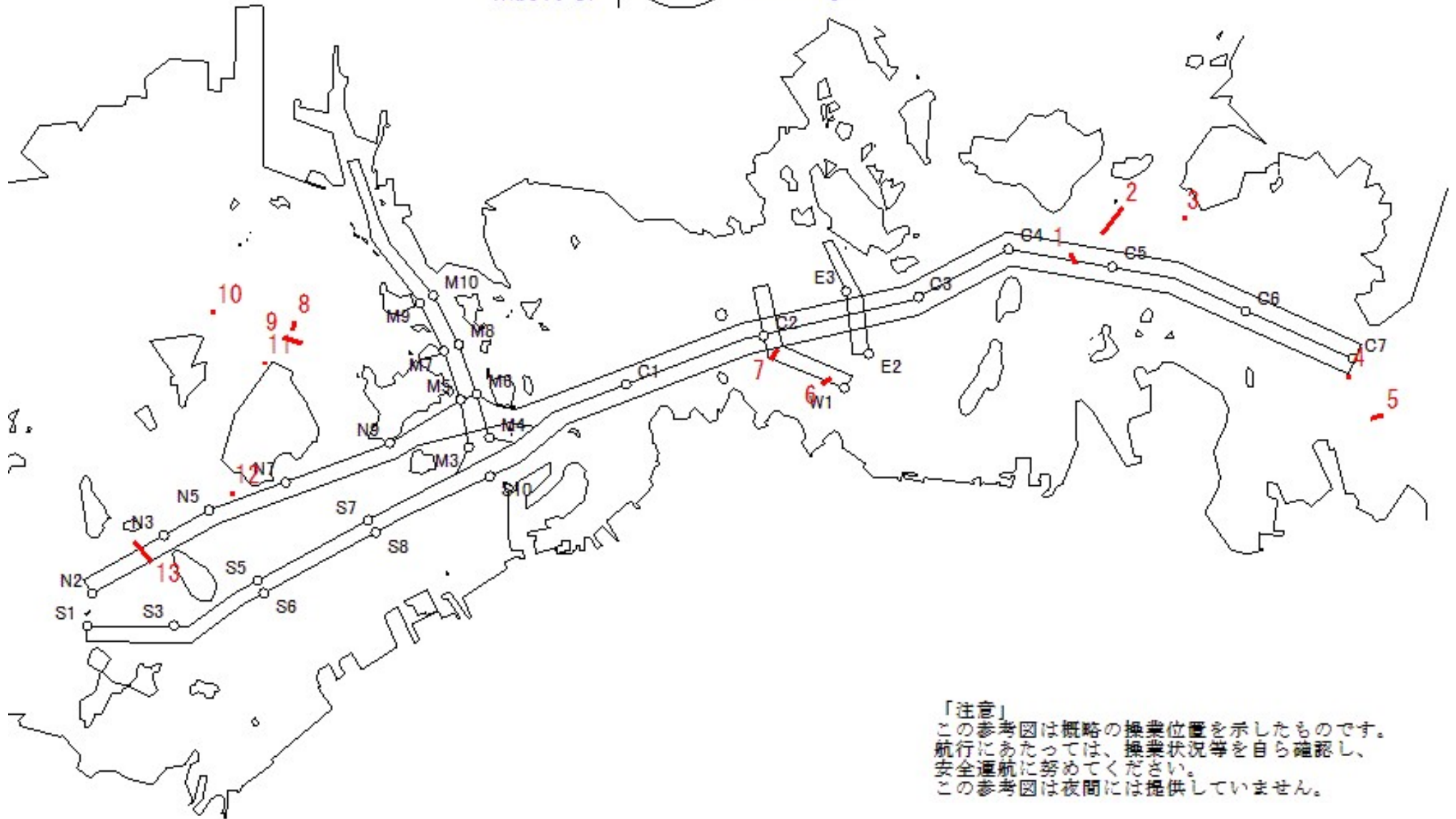

「注意」
この参考図は概略の操業位置を示したものです。
航行にあたっては、操業状況等を自ら確認し、
安全通航に努めてください。
この参考図は夜間には提供していません。

Stow-net Fishing operation figure
 こませ網漁船操業状況参考図
 2020年6月4日 0317 ~ 0855

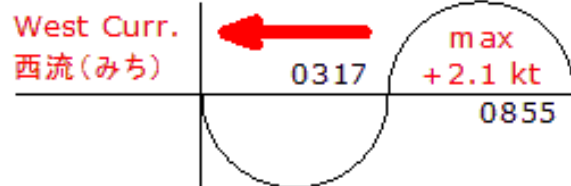

MoonAge
 月齢 12.4

備後瀬戸海上交通センター情報課
 TEL (0877) 49-2223
<http://www6.kaiho.mlit.go.jp/bisan/>

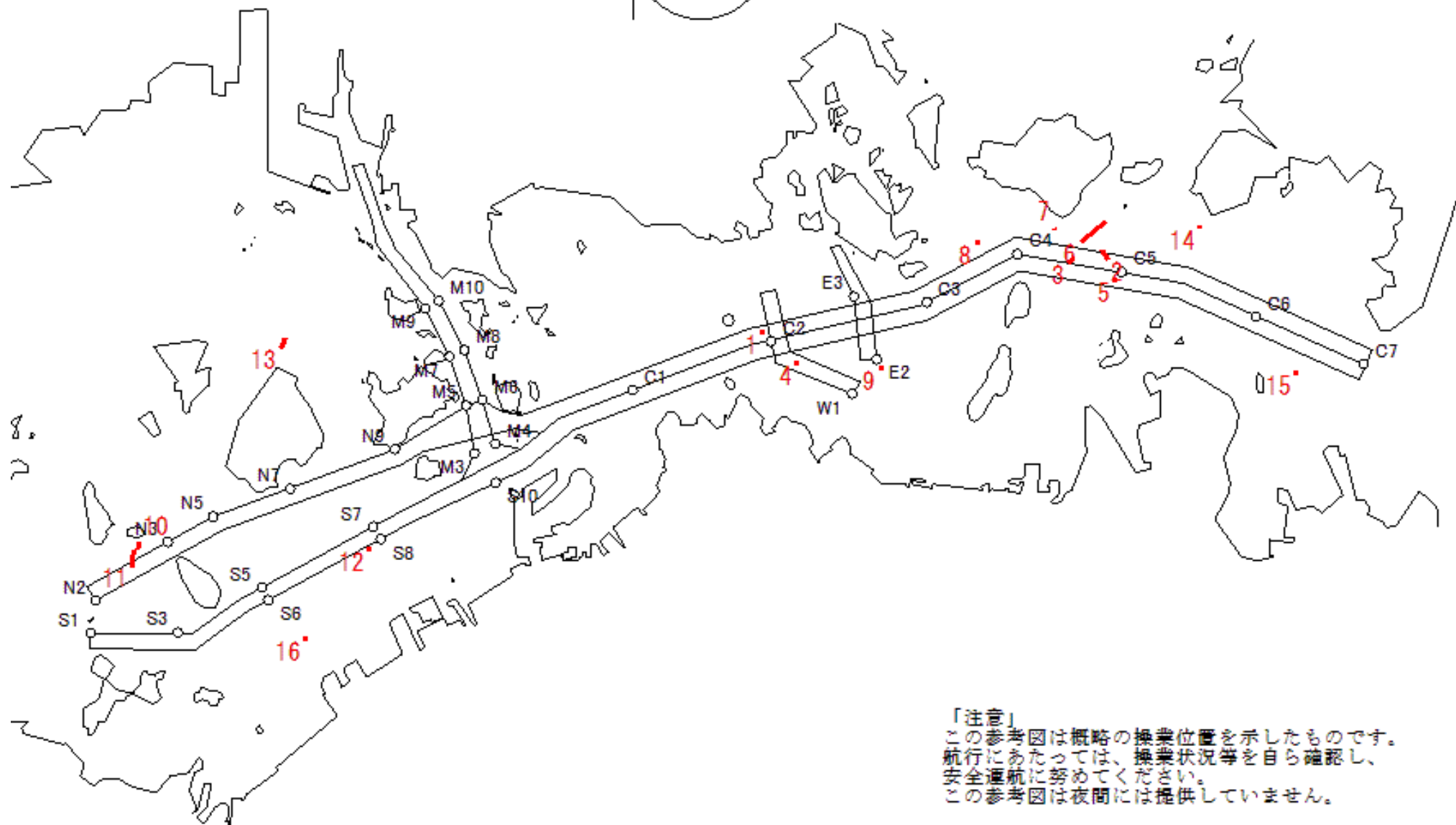

「注意」
 この参考図は概略の操業位置を示したものです。
 航行にあたっては、操業状況等を自ら確認し、
 安全通航に努めてください。
 この参考図は夜間には提供していません。

Stow-net Fishing operation figure
 こませ網漁船操業状況参考図
 2020年6月3日 1435 ~ 2059

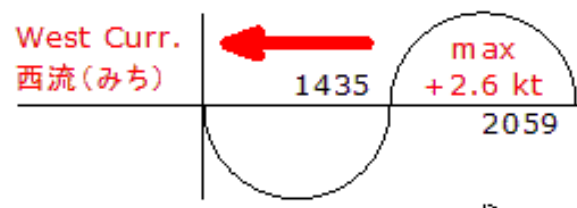

MoonAge
 月齢 11.4

備後瀬戸海上交通センター情報課
 TEL(0877)49-2223
<http://www6.kaiho.mlit.go.jp/bisan/>

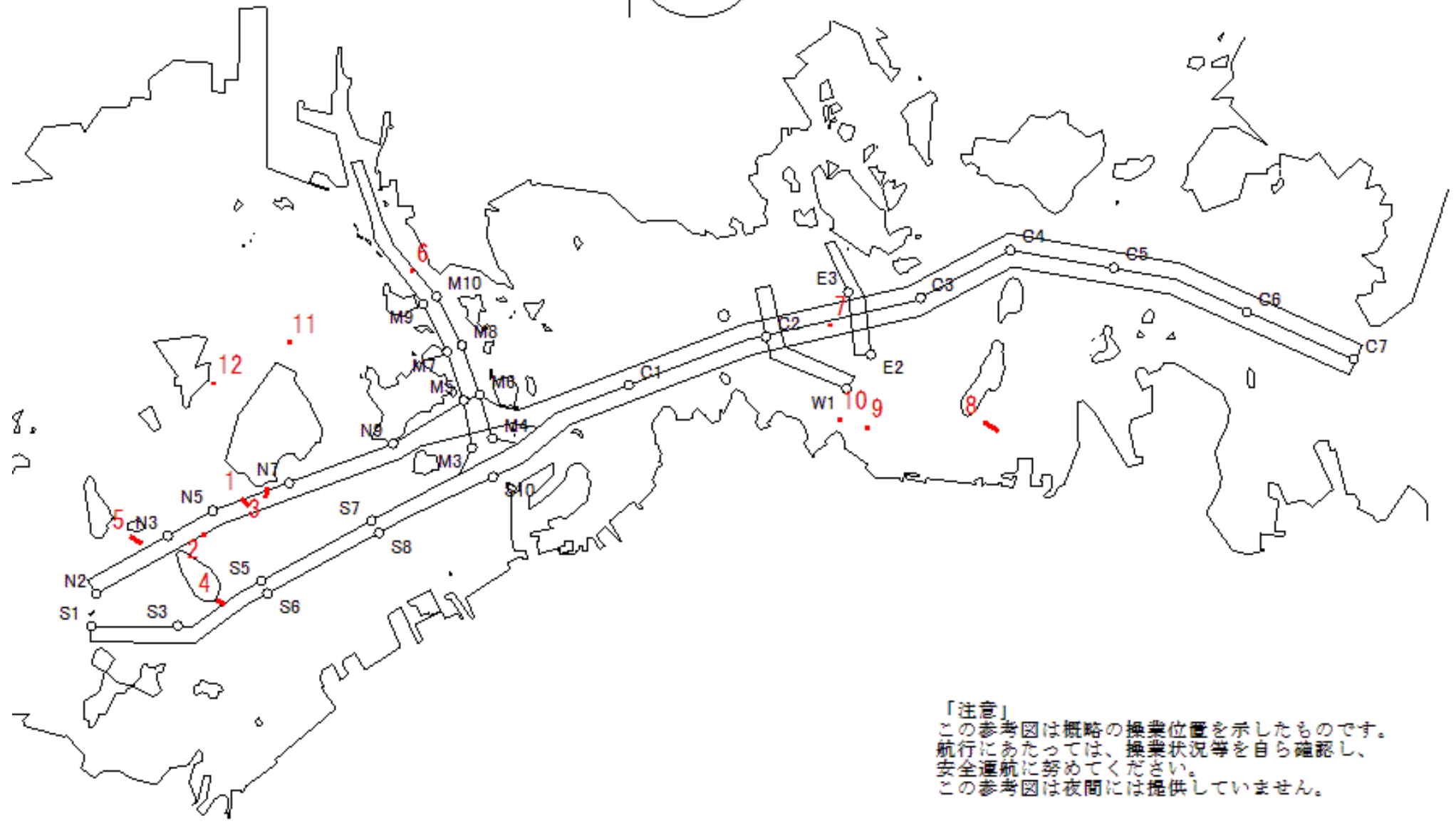

「注意」
 この参考図は概略の操業位置を示したものです。
 航行にあたっては、操業状況等を自ら確認し、
 安全通航に努めてください。
 この参考図は夜間には提供していません。

Stow-net Fishing operation figure
こませ網漁船操業状況参考図

2020年6月3日 0807 ~ 1435

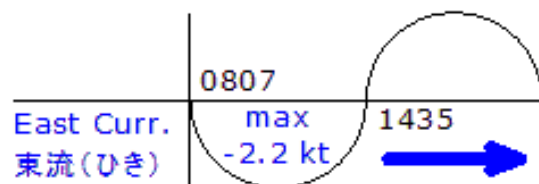

MoonAge
月齢 11.4

備後瀬戸海上交通センター情報課
TEL(0877)49-2223
<http://www6.kaiho.mlit.go.jp/bisan/>

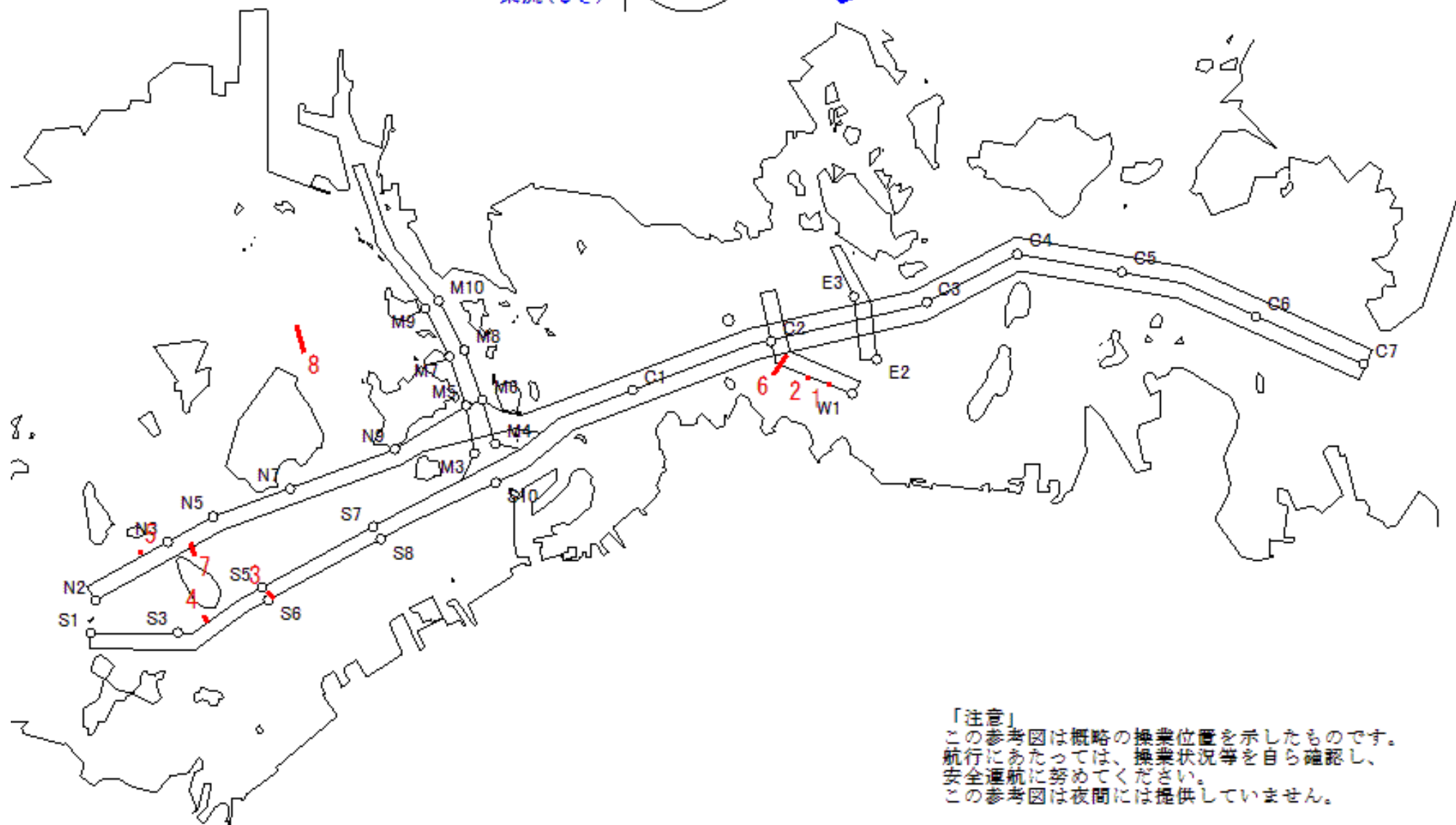

「注意」
この参考図は概略の操業位置を示したものです。
航行にあたっては、操業状況等を自ら確認し、
安全通航に努めてください。
この参考図は夜間には提供していません。

Stow-net Fishing operation figure
 こませ網漁船操業状況参考図
 2020年6月2日 1341 ~ 2000

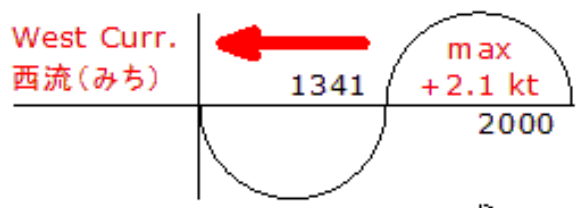

MoonAge
月齢 10.4

備後瀬戸海上交通センター情報課
 TEL(0877)49-2223
<http://www6.kaiho.mlit.go.jp/bisan/>

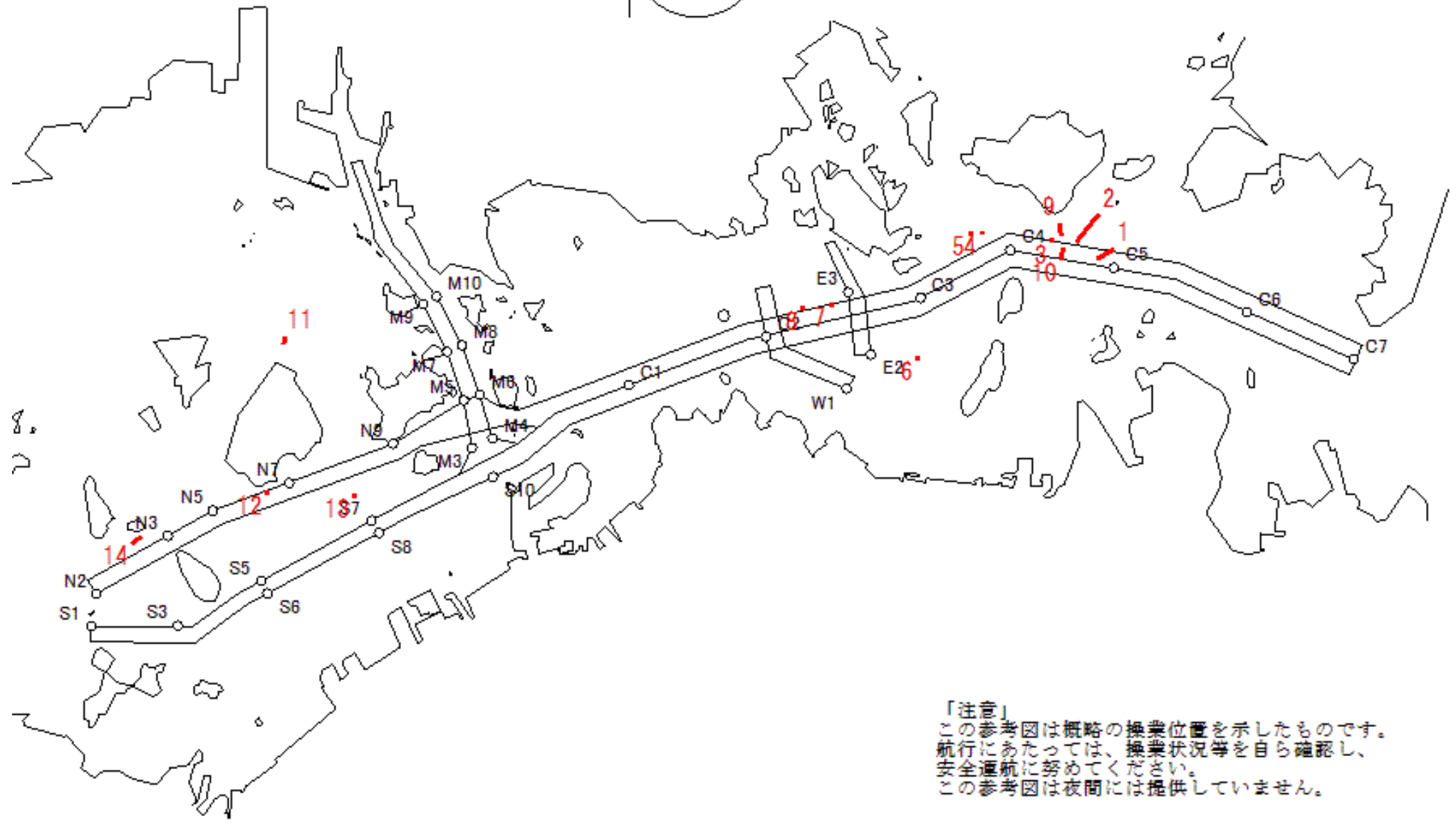

「注意」
 この参考図は概略の操業位置を示したものです。
 航行にあたっては、操業状況等を自ら確認し、
 安全通航に努めてください。
 この参考図は夜間には提供していません。

Stow-net Fishing operation figure
こませ網漁船操業状況参考図

2020年6月2日 0715 ~ 1341

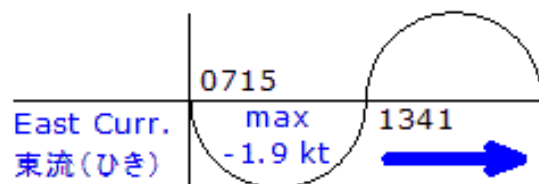

MoonAge
月齢 10.4



備後瀬戸海上交通センター情報課
TEL(0877)49-2223
<http://www6.kaiho.mlit.go.jp/bisan/>

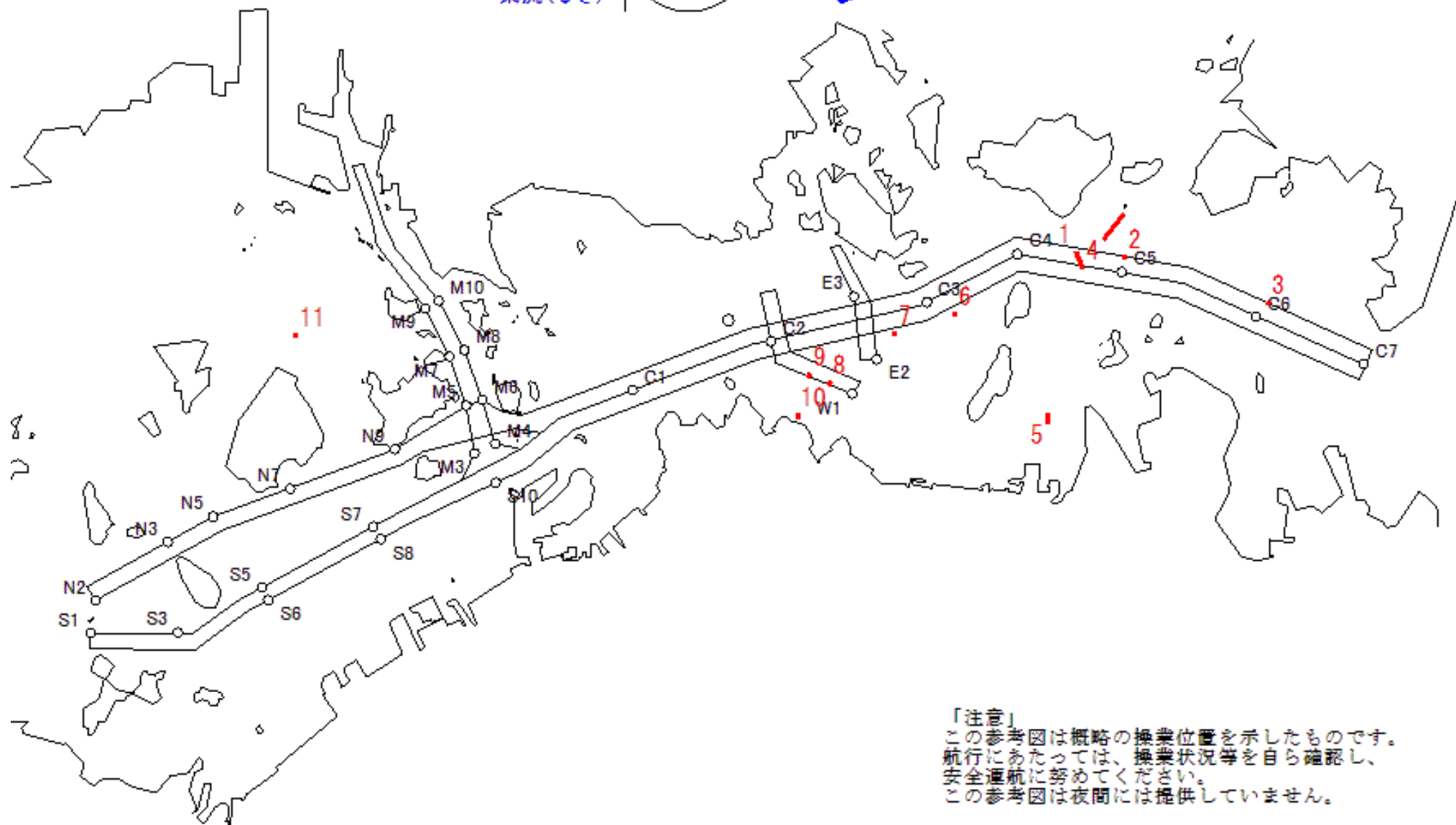

「注意」
この参考図は概略の操業位置を示したものです。
航行にあたっては、操業状況等を自ら確認し、
安全通航に努めてください。
この参考図は夜間には提供していません。

Stow-net Fishing operation figure
 こませ網漁船操業状況参考図
 2020年6月1日 1240 ~ 1850

West Curr.
 西流(みち)

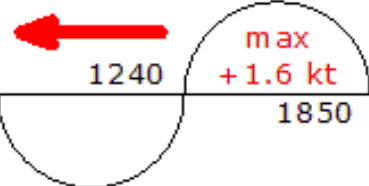

MoonAge
 月齢 9.4



備後瀬戸海上交通センター情報課
 TEL(0877)49-2223
<http://www6.kaiho.mlit.go.jp/bisan/>

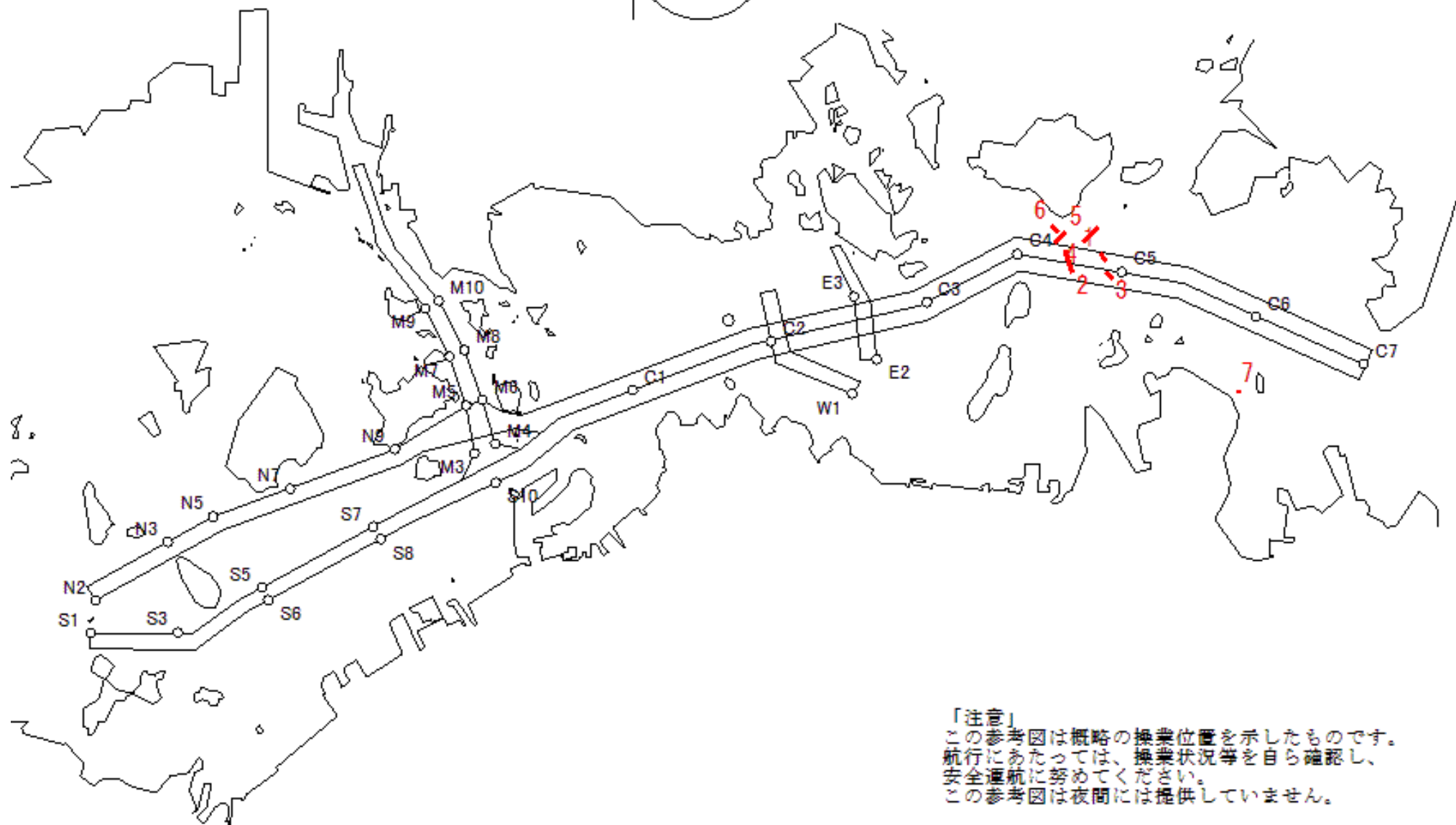

「注意」
 この参考図は概略の操業位置を示したものです。
 航行にあたっては、操業状況等を自ら確認し、
 安全通航に努めてください。
 この参考図は夜間には提供していません。

Stow-net Fishing operation figure
こませ網漁船操業状況参考図

2020年6月1日 0615 ~ 1240

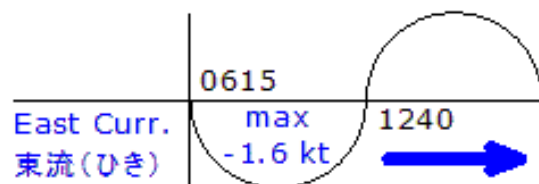

MoonAge
月齢 9.4



備後瀬戸海上交通センター情報課
TEL (0877) 49-2223
<http://www6.kaiho.mlit.go.jp/bisan/>

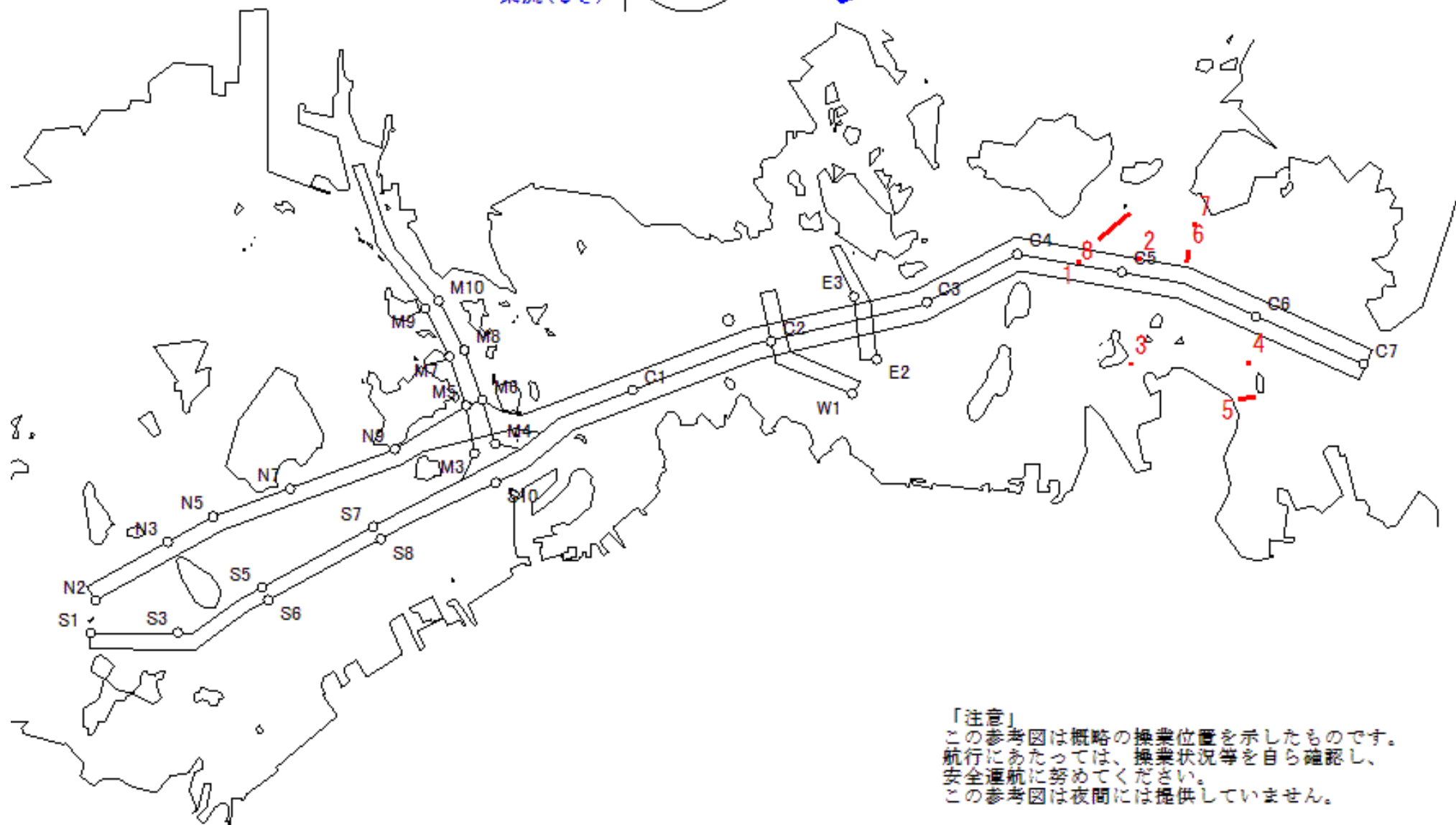

「注意」
この参考図は概略の操業位置を示したものです。
航行にあたっては、操業状況等を自ら確認し、
安全通航に努めてください。
この参考図は夜間には提供していません。