

# 宮古島 やびじ 八重干瀬に注意！～乗揚げ海難事故防止～

## やびじ 八重干瀬

宮古島北方に広がる南北約13 km、東西約7 kmにわたるサンゴの群集による浅瀬



**危険!**

宮古島北側海域での乗揚げによる海難事故が多発しています。事前に海図などで航海ルートを確認し、安全な航海を心掛けましょう。

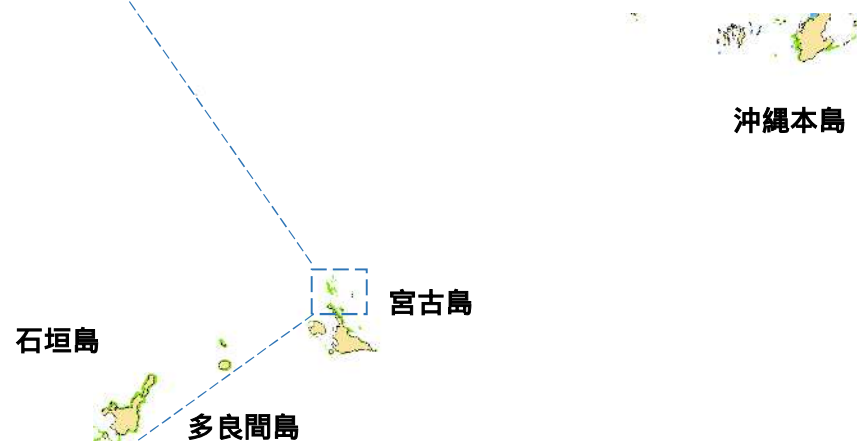

詳細は「海図 W1205 宮古列島」等参照



宮古島海上保安署  
沖縄県宮古島市平良字西里7-21  
電話 0980-72-0118  
FAX 0980-72-8407



**WARNING ! THE YABIJI IN MIYAKOJIMA**  
**~ PREVENT THE AGROUND SEA RESCUE ~**

**YABIJI**  
**八重干瀬**

The shallows of the 7 k m's coral located miyakojima's north area

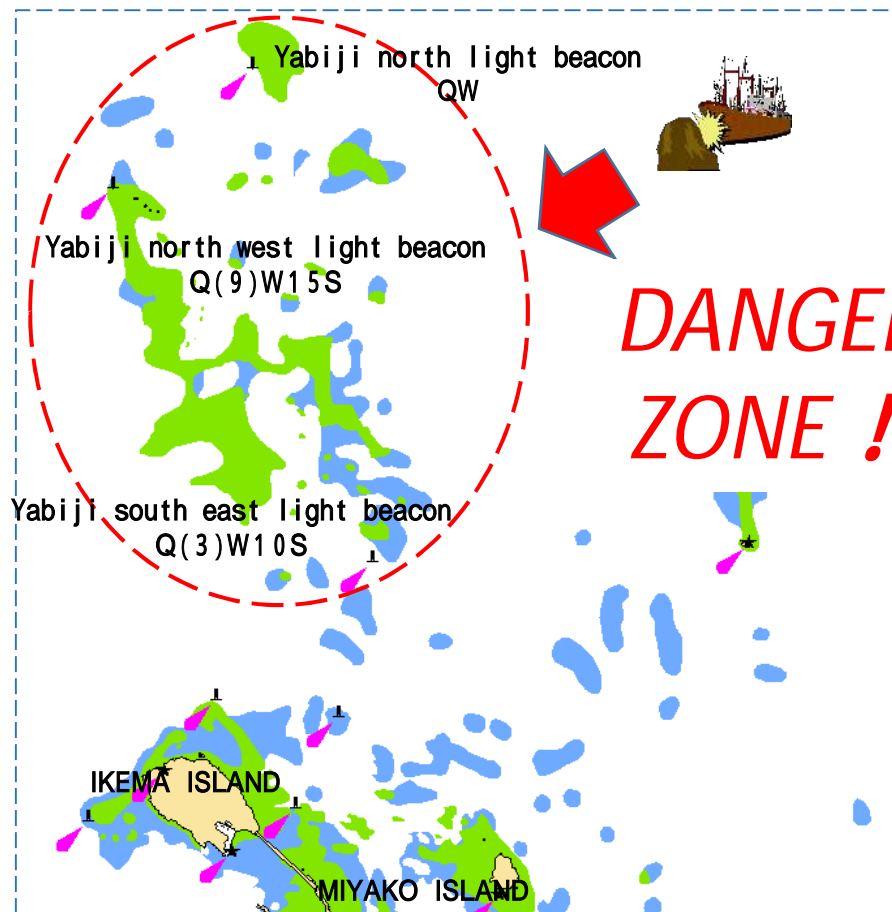

**DANGER ZONE !**

Miyakojima's north area  
have many sea rescue with aground .  
So you should check the navigational route  
in advance and Bon Voyage !

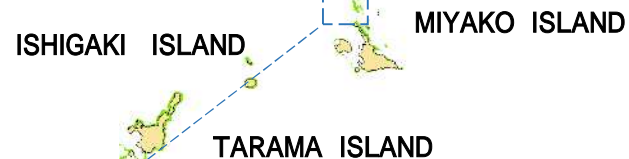

DETAILS 「CHART W1205 MIYAKORETTO」REFERENCE



MIYAKOJIMA JAPAN COAST GURD OFFICE  
7-21 nishizato aza hirara miyakojimacity Okinawa  
TEL 0980 - 72 - 0118  
FAX 0980 - 72 - 8407

